

**ZBIERKA**  **ZÁKONOV**  
**SLOVENSKEJ REPUBLIKY**

Ročník 2016

Vyhlásené: 4. 3. 2016

Časová verzia predpisu účinná od: 1. 6.2025

**Obsah dokumentu je právne záväzný.**

**116**

**VYHLÁŠKA**

**Ministerstva pôdohospodárstva a rozvoja vidieka Slovenskej republiky**

z 22. februára 2016,

**ktorou sa ustanovujú podrobnosti o lesníckej rovnošate**

Ministerstvo pôdohospodárstva a rozvoja vidieka Slovenskej republiky (ďalej len „ministerstvo“) podľa § 66 písm. k) zákona č. 326/2005 Z. z. o lesoch v znení neskorších predpisov (ďalej len „zákon“) ustanovuje:

**§ 1**

Táto vyhláška upravuje podrobnosti o

- a) podobe lesníckej rovnošaty (ďalej len „rovnošata“), jej označení a súčiastiach,
- b) postupe pri pridelení rovnošaty, jej výdaji, obmene a evidencii rovnošatových súčastí,
- c) užívaní a udržiavaní rovnošaty,
- d) okruhu zamestnancov, ktorým sa rovnošata prideluje.

**§ 2**

(1) Rovnošata má zelenú farbu. Rovnošata sa skladá z rovnošatových súčastí a zo špecifických znakov, ktoré tvoria jej označenie.

(2) Rovnošatové súčasti sú uvedené v prílohe č. 1.

(3) Rovnošatové súčasti pre štátnych zamestnancov vykonávajúcich činnosti podľa § 5 a zobrazenie ich vzorov v dámskom vyhotovení a pánskom vyhotovení sú uvedené v prílohe č. 2.

(4) Povinné označenie rovnošaty tvoria špecifické znaky, ktoré sú jej súčasťou. Vzory špecifických znakov na rovnošatových súčiastiach sú uvedené v prílohe č. 3.

(5) Špecifické znaky na rovnošate fyzických osôb a právnických osôb, zamestnancov podľa § 67 ods. 9 druhej vety zákona, nesmú byť zameniteľné s označením uvedeným v prílohe č. 3.

**§ 3**

(1) Pri vzniku štátnozamestnaneckého pomeru<sup>1)</sup> na činnosť podľa § 5 alebo po preložení<sup>2)</sup> štátneho zamestnanca na činnosť podľa § 5, sa pridelia štátnemu zamestnancovi rovnošatové súčasti uvedené v prílohe č. 4 bodoch 1 až 13 (ďalej len „základné rovnošatové súčasti“). Základné rovnošatové súčasti sa pridelia štátnemu zamestnancovi po skončení skúšobnej doby. Základné rovnošatové súčasti sa nepridelia štátnemu zamestnancovi, ktorému už boli pridelené a ktorý je

opätovne prijatý do štátnozamestnaneckého pomeru na činnosť podľa § 5 v lehote kratšej ako 36 mesiacov od skončenia predchádzajúceho štátnozamestnaneckého pomeru s činnosťou podľa § 5.

(2) Štátny zamestnanec podľa odseku 1 má v každom kalendárnom roku nárok na príspevok na obmenu rovnošatových súčastí (ďalej len „príspevok“) v sume 40 % z hodnoty základných rovnošatových súčastí. Nárok na príspevok vzniká za uplynulých 12 mesiacov vždy k 1. januáru kalendárneho roka. Ak vznikne nárok na príspevok počas kalendárneho roka alebo sa štátnozamestnanecký pomer na činnosť podľa § 5 skončí počas kalendárneho roka, štátny zamestnanec má nárok na pomernú časť príspevku. Štátny zamestnanec čerpá príspevok počas celého kalendárneho roka.

(3) Nárok na príspevok nevzniká štátnemu zamestnancovi

- a) počas plynutia skúšobnej doby alebo výpovednej doby,
- b) na materskej dovolenke, rodičovskej dovolenke alebo počas práceneschopnosti trvajúcej dlhšie ako dva po sebe nasledujúce mesiace,
- c) zaradenému mimo činnej štátnej služby,<sup>3)</sup>
- d) v dočasnej štátnej službe.<sup>4)</sup>

(4) Hodnota rovnošatových súčastí, hodnota základných rovnošatových súčastí a hodnota rovnošaty je ustanovená v prílohe č. 4.

(5) Evidenciu vzniku nároku na poskytnutie rovnošaty, nároku na príspevok, vydania jednotlivých rovnošatových súčastí a o čerpaní príspevku vedie príslušný orgán štátnej správy v osobitnom informačnom systéme alebo na tlačive uvedenom v prílohe č. 5.

(6) Príspevok nemožno poskytnúť peňažnou náhradou.

(7) Ak došlo k zničeniu alebo poškodeniu rovnošaty bez zavinenia štátneho zamestnanca v čase plnenia úloh, nahradia sa štátnemu zamestnancovi zničené rovnošatové súčasti bez ohľadu na skutočný stav hodnoty príspevku.

#### § 4

(1) Štátny zamestnanec udržiava rovnošatu v riadnom stave na vlastné náklady. Štátny zamestnanec nesmie meniť ani upravovať vonkajší vzhľad rovnošaty. K rovnošate uvedenej v prílohe č. 1 druhom bode sa nosia čierne topánky alebo hnedé topánky.

(2) Pri skončení činnosti podľa § 5 štátny zamestnanec nevracia žiadne rovnošatové súčasti.

#### § 5

Rovnošatové súčasti sa pridelujú štátnemu zamestnancovi, ktorý vykonáva štátnu správu lesného hospodárstva podľa § 56 až 62 zákona, štátnu správu poľovníctva<sup>5)</sup> alebo štátnu správu v oblasti uvádzania dreva a výrobkov z dreva na vnútorný trh.<sup>5a)</sup>

#### § 6

(1) Rovnošatu podľa predpisu účinného do 31. marca 2016 možno používať do 31. marca 2020.

(2) Obmena rovnošaty podľa predpisu účinného do 31. marca 2016 sa považuje za príspevok na

obmenu rovnošaty podľa tejto vyhlášky. Rovnošatové súčasti poskytnuté podľa doterajšieho predpisu sa nevracajú.

(3) Príspevok podľa § 3 ods. 2 sa použije prednostne na zabezpečenie základných rovnošatových súčastí tak, aby štátnym zamestnancom na činnosť podľa § 5 boli do 31. marca 2020 pridelené všetky základné rovnošatové súčasti.

(4) Nevyčerpaný nárok na obmenu rovnošaty podľa predpisu účinného do 31. marca 2016 možno použiť na obmenu rovnošaty do 31. marca 2020.

### **§ 7**

Zrušuje sa vyhláška Ministerstva pôdohospodárstva Slovenskej republiky č. 481/2006 Z. z., ktorou sa ustanovujú podrobnosti o lesníckej rovnošate.

### **§ 8**

Táto vyhláška nadobúda účinnosť 1. apríla 2016.

**Lubomír Jahnátek v. r.**

- 1) § 6, 16 až 19 a 32 zákona č. 400/2009 Z. z. o štátnej službe a o zmene a doplnení niektorých zákonov v znení neskorších predpisov.
- 2) § 33 zákona č. 400/2009 Z. z. v znení neskorších predpisov.
- 3) § 42 až 43a zákona č. 400/2009 Z. z. v znení neskorších predpisov.
- 4) § 17 a 18 zákona č. 400/2009 Z. z. v znení neskorších predpisov.
- 5) § 71 až 75 zákona č. 274/2009 Z. z. o poľovníctve a o zmene a doplnení niektorých zákonov v znení neskorších predpisov.
- 5a) § 11 ods. 3 písm. f) zákona č. 113/2018 Z. z. o uvádzaní dreva a výrobkov z dreva na vnútorný trh a o zmene a doplnení zákona č. 280/2017 Z. z. o poskytovaní podpory a dotácie v pôdohospodárstve a rozvoji vidieka a o zmene zákona č. 292/2014 Z. z. o príspevku poskytovanom z európskych štrukturálnych a investičných fondov a o zmene a doplnení niektorých zákonov v znení neskorších predpisov.

**Rovnošatové súčasti**

Rovnošatové súčasti sú:

- a) sako a nohavice alebo sukňa,
- b) košeľa zelená s dlhým rukávom,
- c) košeľa zelená s krátkym rukávom,
- d) košeľa biela s dlhým rukávom,
- e) sveter,
- f) viazanka alebo šatka,
- g) nohavice terénne letné,
- h) nohavice terénne zimné,
- i) polokošeľa s krátkym rukávom,
- j) polokošeľa s dlhým rukávom,
- k) bunda do pása,
- l) bunda 3/4 s odopínateľnou vložkou,
- m) hubertus,
- n) čiapka letná,
- o) čiapka zimná,
- p) klobúk,
- q) golfky,
- r) lýtkovnice,
- s) nepremokavá súprava,
- t) termobielizeň,
- u) ponožky k rovnošate,
- v) ponožky pracovné,
- w) obuv do terénu,
- x) reflexná vesta nepremokavá žltá,
- y) reflexná bunda nepremokavá žltá.

**Príloha č. 2**  
**k vyhláske č. 116/2016 Z. z.**

Vzory

| Sako – dámske   |  |
|---|--|
|    |  |
| <p>Materiály:</p> <p>vrchný materiál: 45 % vlna, 55 % PES</p> <p>podšívka: 100 % PES</p> <p>Farebnosť: zelená Pantone 19-0415 TPX</p> <p>Drobná príprava: gombík z parožia 12 ks (1 náhradný)</p> | <p>Strih je klasický, s dámskym princesovým tvarovaním, zapínanie v prednom diele na tri gombíky, cípy v dolnom kraji sú zaoblené. Predné diely sú doplnené tvarovacími odševkami. Zadný diel je členený aj v stredovej línii. Sako má zaoblenú fazónku a stojačikový golier, ktoré sú lemované hnedou výpusťou. Na prednom diele stojačika sú v pravom aj ľavom rohu vyšité lípové ratolesti hnedou farbou. Na ľavom polpredku saka je v úrovni výšky hrudníka umiestnené dvojvýpusťkové vrecko, do ktorého sa schováva príklopka so suchým zipsom určená na upevnenie označenia. V línii bokov sú na predných dieloch umiestnené dvojvýpusťkové vrecká. Vnútri saka sa nachádza vnútorné odkladacie vrecko. Rukávy saka sú dvojdielne, ukončené rázporkom, so zapínaním na štyri gombíky v dolnom kraji.</p> |

## Sako – pánske

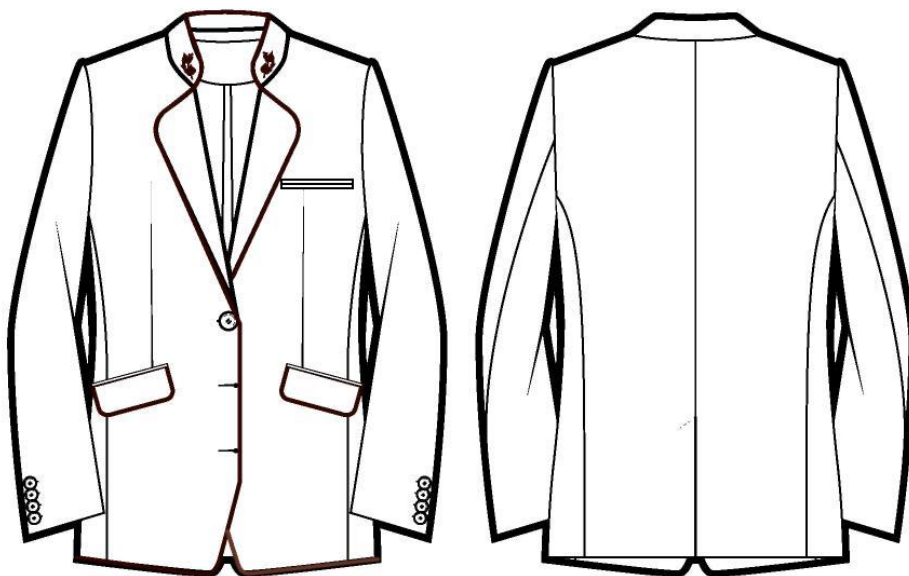

Materiály:  
 vrchný materiál: 45 % vlna, 55 % PES  
 podšívka: 100 % PES  
 Farebnosť: zelená Pantone 19-0415 TPX  
 Drobná príprava: gombík z parožia 12 ks  
 (1 náhradný)

Klasický strih, členený a doplnený tvarovacími odševkami na predných dieloch. Zapínanie v prednom diele na tri gombíky, cípy v dolnom kraji sú mierne zaoblené. Sako má zaoblenú fazónku a stojačikový golier, ktoré sú lemované hnedou výpustkovou tkanicou. Na prednom diele stojačika sú v pravom aj ľavom rohu vyšité lipové ratolesti hnedou farbou. Na ľavom polpredku saka je v úrovni výšky hrudníka umiestnené dvojvýpustkové vrecko, do ktorého sa schováva príklopka so suchým zipsom určená na upevnenie označenia. V línii bokov sú na predných dieloch umiestnené dvojvýpustkové vrecká s príklopkou, ktorej okraje sú lemované hnedou výpustkovou tkanicou. Vnútri saka sa nachádzajú prsné vrecká a cigaretové vrecko. Podkladová podsádka fazónky je v členiacom šve s podšívkou ozdobne lemovaná výpustkou. Rukávy saka sú dvojdielne, ukončené rázporkom, so zapínaním na štyri gombíky v dolnom kraji.

## Nohavice – dámske

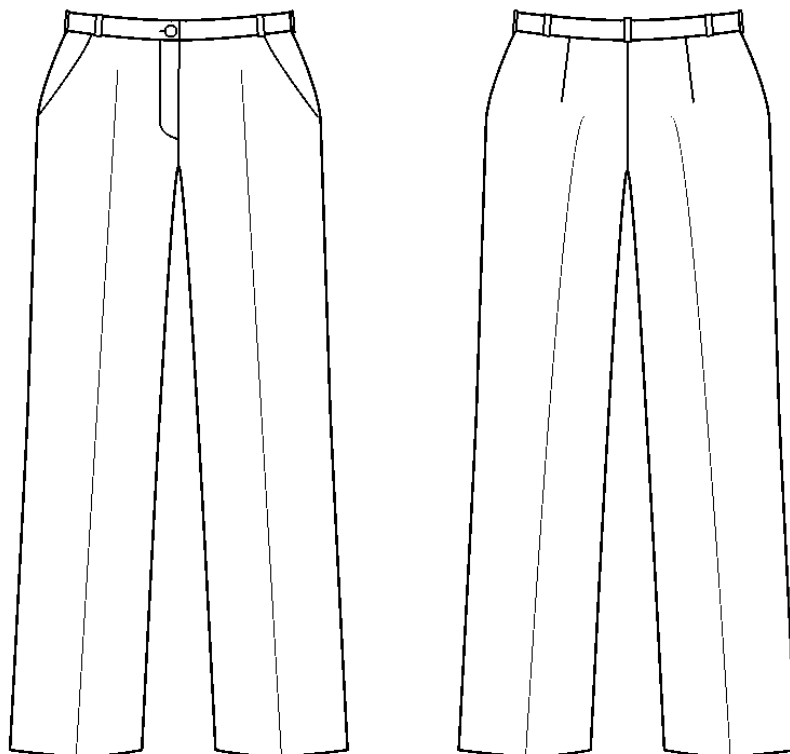

## Materiály:

vrchný materiál: 45 % vlna, 55 % PES

podšívka: 100 % PES

Farebnosť: zelená Pantone 19-0415 TPX

Drobná príprava: zips 18 cm, gombík 1 ks,  
nohavicový háčik 1 ks

Strih nohavíc je rovný, so zníženým pásom do oblasti bokov. Nohavice majú pevný tvarovaný pásec šírky 4 cm doplnený o pútku na opasok. Zapínanie je v prednom diele na klasický zipsový rázporok a gombík v páse, pričom vnútri nohavíc sa nachádza doplnujúce zapínanie na nohavicový háčik. Vrecká sú všité, v bočných švoch predných dielov. Na zadných dieloch sú tvarovacie pásové odševky. Nohavice sú žehlené na puky.

## Sukňa – dámska

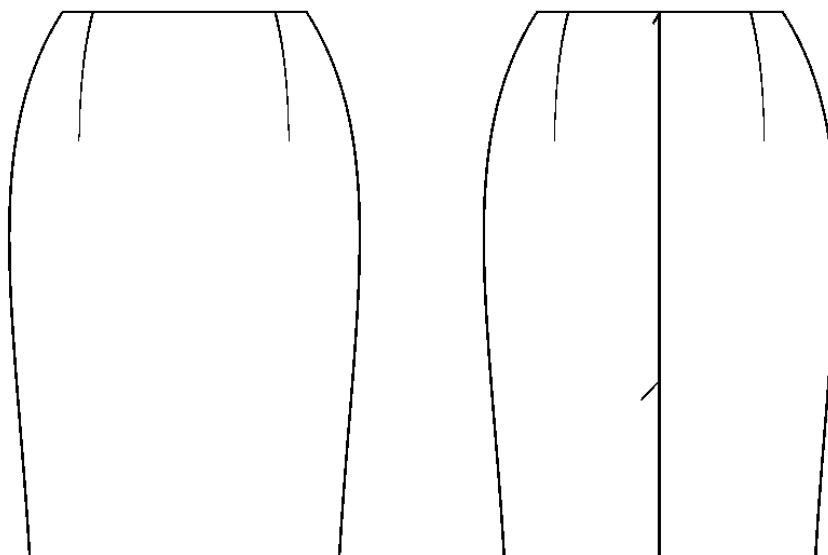

## Materiály:

vrchný materiál: 45 % vlna, 55 % PES

podšívka: 100 % PES

Farebnosť: zelená Pantone 19-0415 TPX

Drobná príprava: zips 18 cm, gombík 1 ks,  
nohavicový háčik 1 ks

Strih sukne je rovný, so zníženým pásom do oblasti bokov. Sukňa má skrytý pevný tvarovaný pásec šírky 4 cm. Zapínanie je na krytý zips na zadnom diele. Na predných a zadných dieloch sú tvarovacie pásové odševky. Na zadnom diele sa nachádza vôľový rázporok.

## Nohavice – pánske

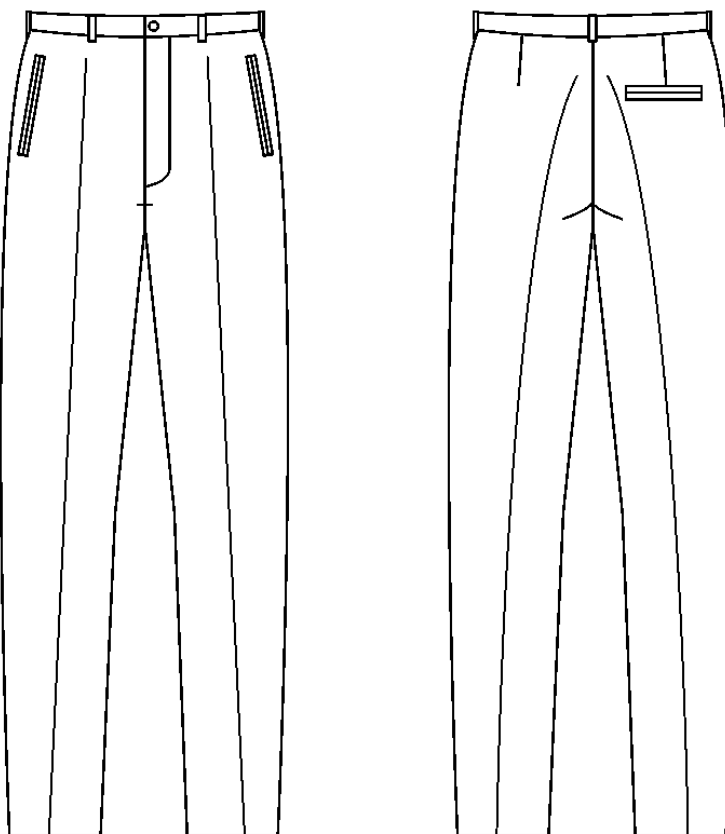

## Materiály:

vrchný materiál: 45 % vlna, 55 % PES

podšívka: 100 % PES

Farebnosť: zelená Pantone 19-0415 TPX

Drobná príprava: zips 18 cm, gombík 1 ks,  
nohavicový háčik 1 ks

Strih nohavíc je klasický, mierne sa zužujúci smerom k dolnej záložke. Nohavice majú pevný tvarovaný pások šírky 4 cm doplnený o pútku na opasok. Zapínanie je v prednom diele na klasický zipsový rázporok a gombík v páse, pričom vnútri nohavíc sa nachádza dopĺňujúce zapínanie na nohavicový háčik. Vrecká sú všité, dvojjvýpustkové, blízko bočných krajov. Na zadných dieloch sú tvarovacie pásové odševky. Na pravej strane zadného dielu je všité dvojjvýpustkové ozdobné vrecko. Nohavice sú žehlené na puky. Nohavice sú podšité PES podšívkou do polovice dĺžky.

## Košeľa dlhý rukáv – dámska

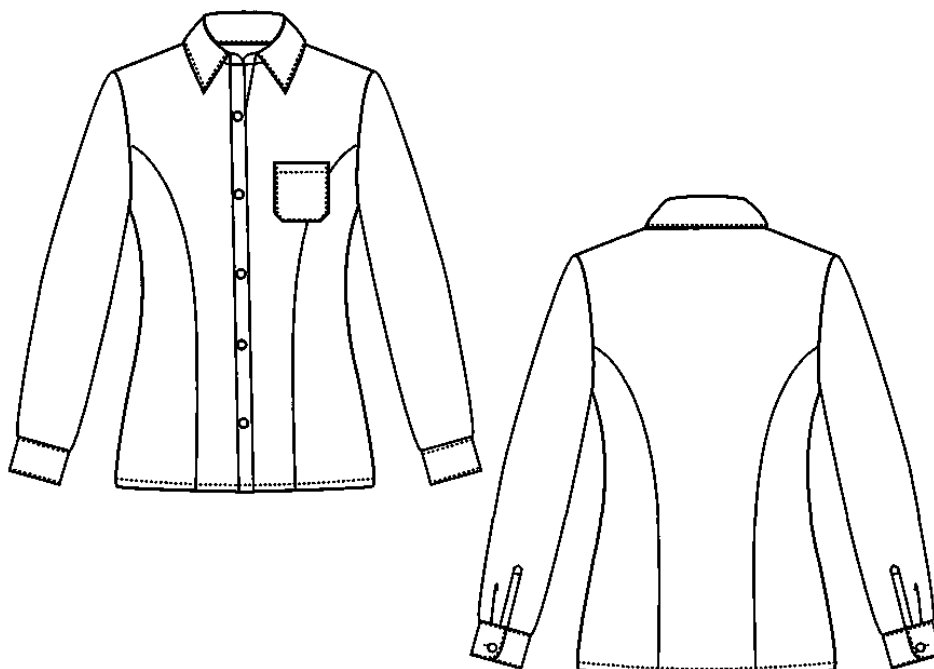

Materiály: 35 % PES, 65 % BA 115 g/m<sup>2</sup>  
Farebnosť: zelená Pantone 12-0317 TPX  
alebo biela  
Drobná príprava: košeľový gombík 11 ks

Je priliehavého strihu s princesovým členením na prednom aj zadnom diele. Klasický košeľový golier so stojáčikom prechádza do légy so zapínaním na košeľové gombíky, začínajúce na úrovni hrudníka. Na ľavom prednom diele je umiestnené nakladané prsné vrecko. Rukávy sú jednodielne, dlhé, ukončené rukávovým rázporkom a manžetou, so zapínaním na košeľový gombík.

## Košeľa zelená krátky rukáv – dámska

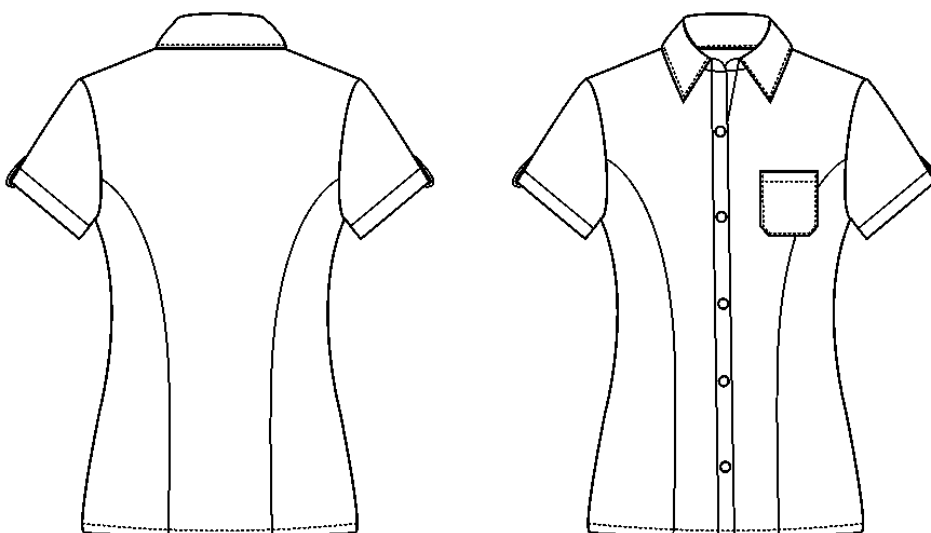

Materiály: 35 % PES, 65 % BA 115 g/m<sup>2</sup>  
Farebnosť: zelená Pantone 12-0317 TPX  
Drobná príprava: košeľový gombík 11 ks

Je priliehavého strihu s princesovým členením na prednom aj zadnom diele. Klasický košeľový golier so stojáčikom prechádza do légy so zapínaním na košeľové gombíky, začínajúce na úrovni hrudníka. Na ľavom prednom diele je umiestnené nakladané prsné vrecko. Rukávy sú jednodielne, krátke. Dolné kraje sú ukončené preložením a preštepovaním.

## Košeľa dlhý rukáv – pánska

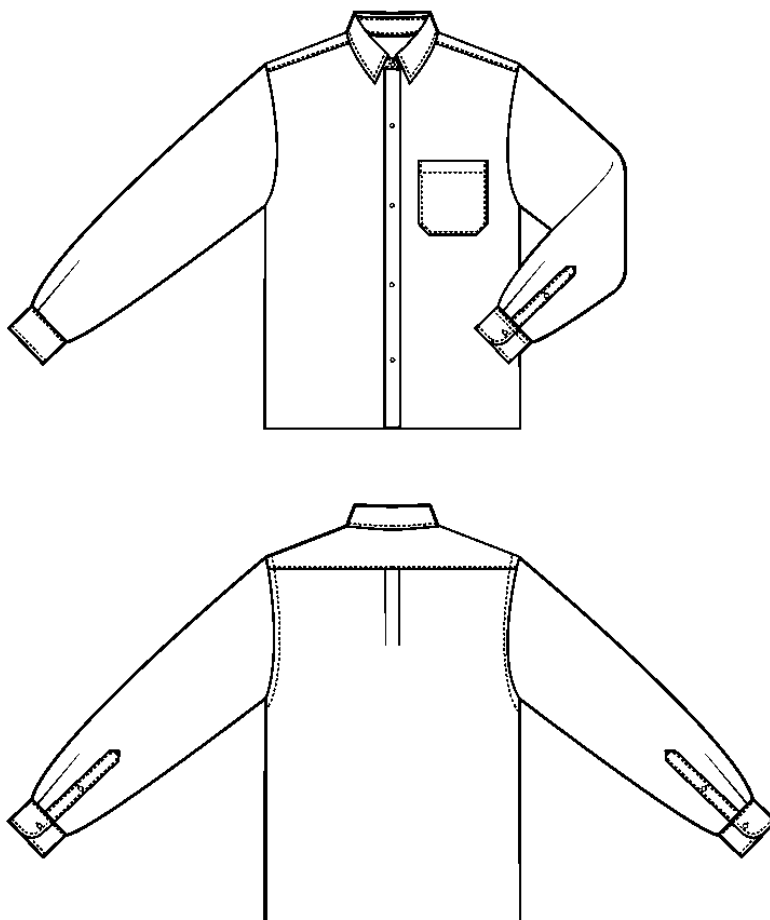

Materiály: 35 % PES, 65 % BA 115 g/m<sup>2</sup>

Farebnosť: zelená Pantone 12-0317 TPX  
alebo biela

Drobná príprava: košeľový gombík 11 ks

Strih je rovný. V hornej časti zadného dielu je vsadené sedlo. V úrovni stredovej línie sú dva záhyby smerom od sedla k dolnému kraju. Klasický košeľový golier so stojáčikom prechádza do légy so zapínaním na košeľové gombíky, začínajúce v oblasti goliera. Na ľavom prednom diele je umiestnené nakladané prsné vrecko. Rukávy sú jednodielne, dlhé, ukončené rukávovým rázporkom a manžetou, so zapínaním na košeľový gombík.

## Košeľa zelená krátky rukáv – pánska

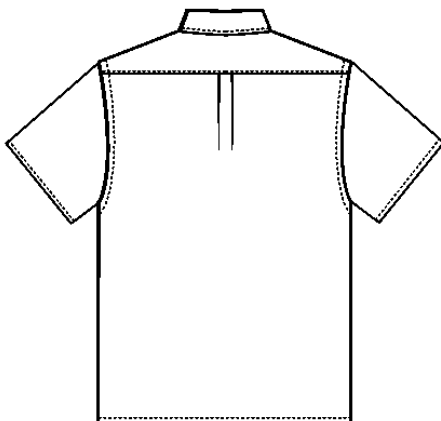
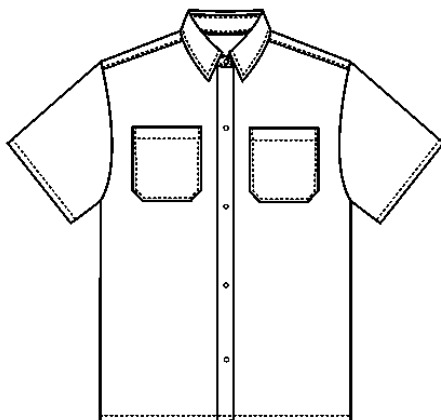

Materiály: 35 % PES, 65 % BA 115 g/m<sup>2</sup>  
Farebnosť: zelená Pantone 12-0317 TPX  
Drobná príprava: košeľový gombík 11 ks

Strih je rovný. V hornej časti zadného dielu je vsadené sedlo. V úrovni stredovej línie sú dva záhyby smerom od sedla k dolnému kraju. Klasický košeľový golier so stojáčikom prechádza do légy so zapínaním na košeľové gombíky, začínajúce v oblasti goliera. Na predných dieloch sú umiestnené nakladané prsné vrecká. Rukávy sú jednodielne, krátke, dolné kraje sú ukončené preložením a preštepovaním.

## Šatka

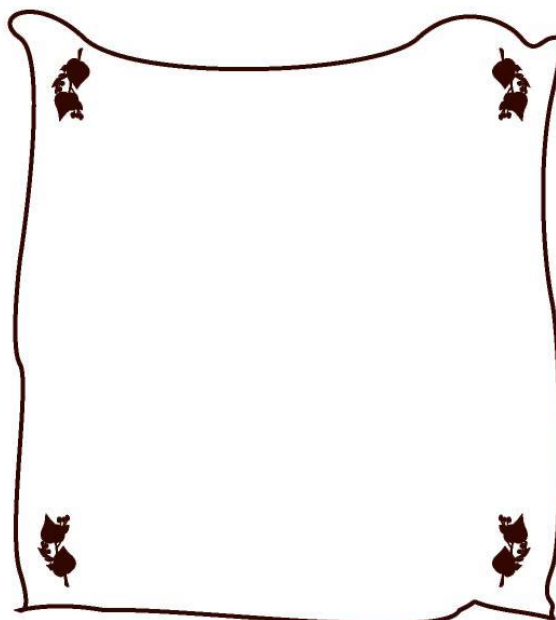

Materiál: 100 % PES  
Farebnosť: zelená Pantone 19-0415 TPX

Je štvorcového tvaru s rozmermi 45 x 45 cm. Po obvode je obšívaná hnedým vyšívaným lemom. V rohoch šatky sú umiestnené logá lipovej ratolesti. Viazanie šatky nie je zadefinované, ostáva na ľubovoľnom spôsobe nositeľky.

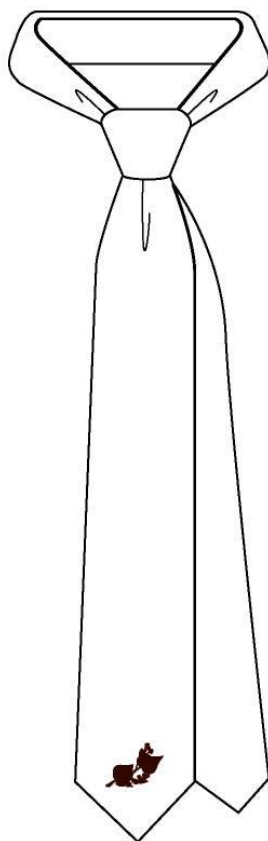
**Viazanka**

Materiál: 100 % PES  
Farebnosť: zelená Pantone 19-0415 TPX

V dolnom kraji viazanky je potlač loga lipovej ratolesti hnedej farby.

## Sveter – dámsky



Materiál: 100 % BA

Farebnosť: zelená Pantone 19-0415 TPX

Drobná príprava: zipsy rôznych veľkostí

Sveter slúži ako formálna náhrada saka, napr. pri práci v kancelárii v zimných mesiacoch. Je vyrobený z osnovej pleteniny. Strih je priliehavý, so ženským tvarovaním. Dĺžka svetra pod líniu bedrovej jamy, aby sveter chránil celý chrbát. Manžety rukávov, pás a stojáčik tvorí pružný tvarovací patent. Sveter sa zapína na zips po celej dĺžke. Na predných dieloch sú umiestnené príručné vrecká na zips. Na ľavom polpredku v oblasti srdca je zelená výšivka loga lipovej ratolesti.

## Sveter – pánsky

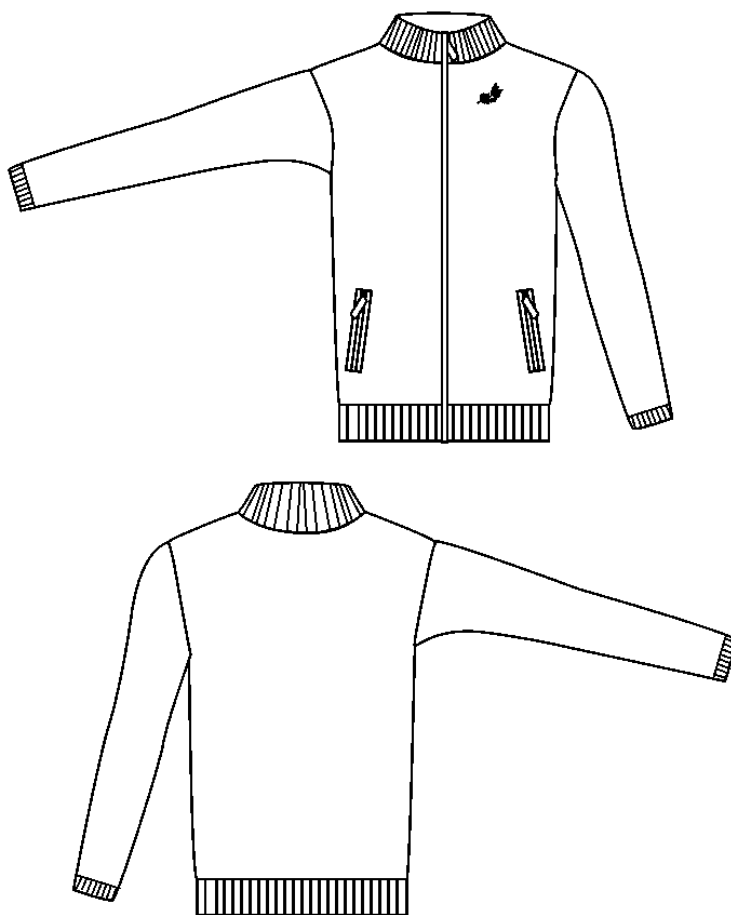

Materiál: 100 % BA

Farebnosť: zelená Pantone 19-0415 TPX

Drobná príprava: zipsy rôznych veľkostí

Sveter slúži ako formálna náhrada saka, napr. pri práci v kancelárii v zimných mesiacoch. Je vyrobený z osnovej pleteniny. Strih je rovný, polopriliehavý. Dĺžka svetra pod líniu bedrovej jamy, aby sveter chránil celý chrbát. Manžety rukávov, pás a stojačik tvorí pružný tvarovací patent. Spodná časť stojačikového goliera je podšitá, aby sa zabránilo jej oteru a vytváraniu žmolkov. Sveter sa zapína na zips po celej dĺžke. Na predných dieloch sú umiestnené príručné vrecká na zips. Na ľavom polpredku v oblasti srdca je zelená výšivka loga lipovej ratolesti.

## Polokošeľa dlhý rukáv – unisex

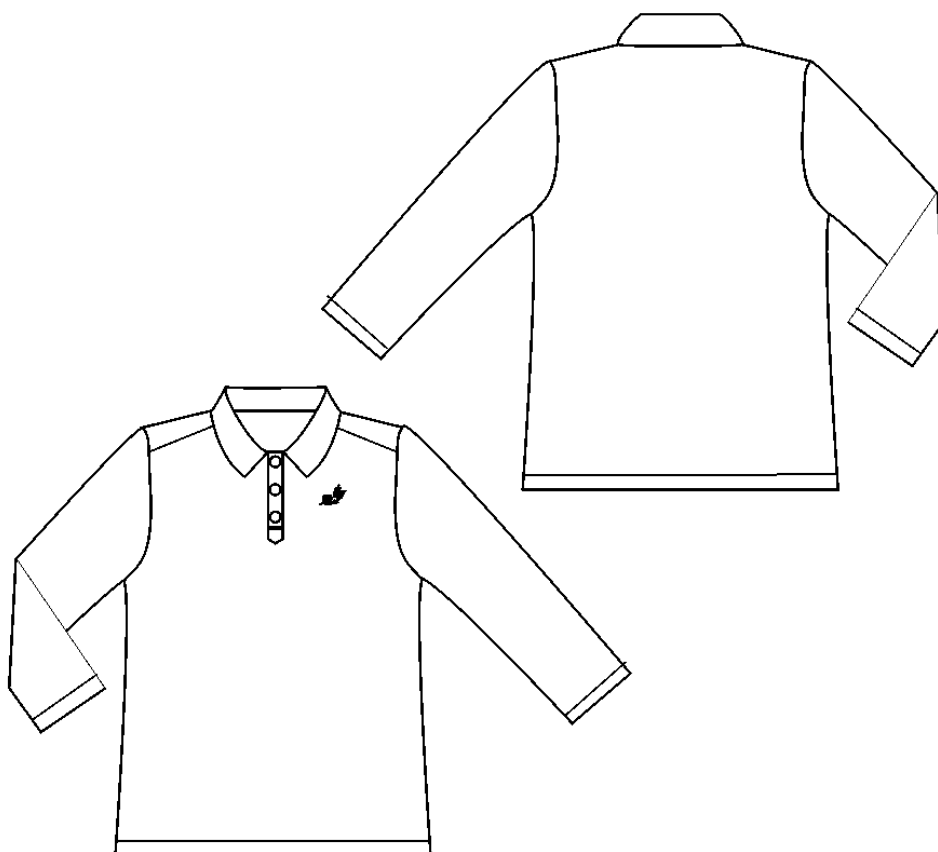

## Materiál:

hlavný materiál 100 % BA

Farebnosť: zelená Pantone 12-0317 TPX

Drobná príprava: gombík 4 ks

Polokošeľa slúži ako súčasť pracovného oblečenia na prácu v teréne prírodného prostredia. Polokošeľa má dlhý rukáv. Strih je klasický, rovný, so stojačikom a golierom s légou na zapínanie na gombíky. Na ľavej strane predného dielu v oblasti srdca je zelená výšivka loga lipovej ratolesti.

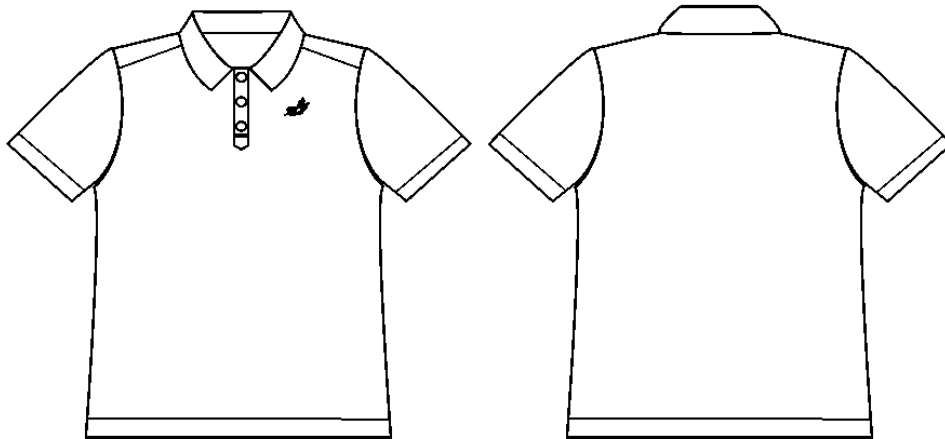
**Polokošeľa krátky rukáv – unisex**

Materiály: hlavný materiál: 100 % BA  
Farebnosť: zelená Pantone 12-0317 TPX  
Drobná príprava: gombík 4 ks

Polokošeľa slúži ako súčasť pracovného oblečenia na prácu v teréne prírodného prostredia. Polokošeľa má krátky rukáv. Strih je klasický, rovný, so stojáčikom a golierom s légou na zapínanie na gombíky. Na ľavej strane predného dielu v oblasti srdca je zelená výšivka loga lipovej ratolesti.

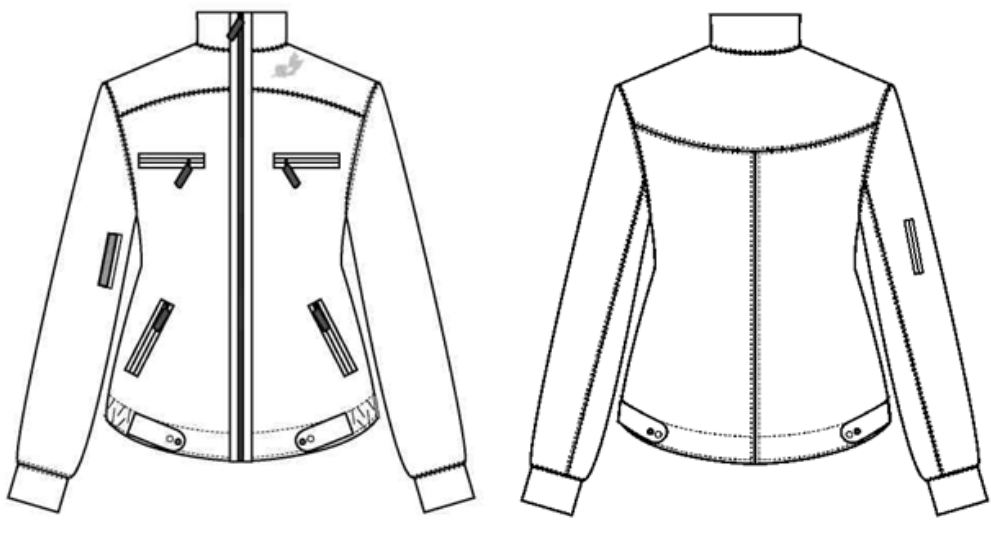
| <b>Bunda do pása – dámska</b>  |  |
|--|--|
|   |  |
| <p>Materiály:</p> <p>hlavný materiál: 100 % BA 220 g/m<sup>2</sup></p> <p>Farebnosť:</p> <p>zelená Pantone 19-0415 TPX ±5 %</p> <p>Drobná príprava: zips 5x, suchý zips, cvoky</p> | <p>Pracovná bunda je z materiálu prispôsobeného na prácu v teréne prírodného prostredia. Bunda má stojáčikový golier. V hornej časti bundy je sedlo, zadný diel je členený. Zapínanie na zips po celej dĺžke bundy, oblasť zipsu je spevnená lištou, dolný kraj je ukončený pevnou manžetou, na bokoch stiahnutou gumou a nastaviteľným sťahovadlom na autogombíky, ktoré sa upína dopredu alebo sťahuje smerom do zadného dielu. Bunda má dve prsné a dve príručné vrecká na zips. Ľavé prsné vrecko má vyberateľnú príklopku so suchým zipsom na upevnenie výložky s označením. Rukávy sú jednodielne, ukončené elastickou manžetou. Na ľavom rukáve sú vytvorené dve vertikálne výpustkové vrecká s vyberateľnými príklopkami so suchým zipsom, slúžiace na upevnenie štátneho označenia veľkosti 10 x 10 cm. Na ľavej strane predného dielu na sedle je zelená výšivka loga lipovej ratolesti.</p> |

## Bunda do pása – pánska

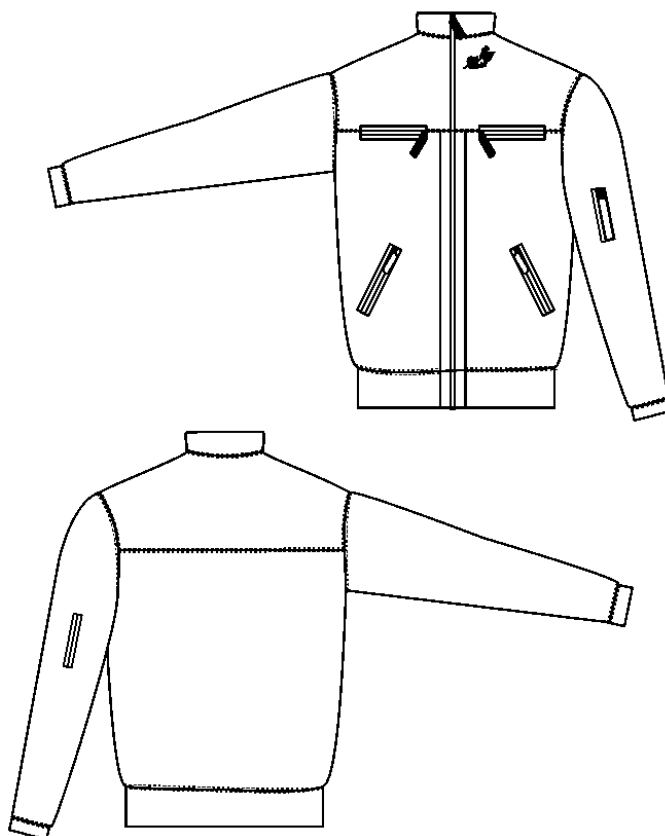

## Materiály:

hlavný materiál: 100 % BA 220 g/m<sup>2</sup>

## Farebnosť:

zelená Pantone 19-0415 TPX ±5 %

Drobná príprava: zips 5x, suchý zips

Pracovná bunda je z materiálu prispôbeného na prácu v teréne prírodného prostredia. Bunda má stojačikový golier. V hornej časti bundy je sedlo. Zapínanie na zips po celej dĺžke bundy, oblasť zapínania je spevnená lištou. Bunda má dve prsné a dve príručné vrecká na zips. Ľavé prsné vrecko má vyberateľnú príklopku so suchým zipsom, na upevnenie výložky s označením. Rukávy sú jednodielne, ukončené elastickou manžetou. Na ľavom rukáve sú vytvorené dve vertikálne výpustkové vrecká s vyberateľnými príklopkami so suchým zipsom, slúžiace na upevnenie štátneho označenia veľkosti 10 x 10 cm. Na ľavej strane predného dielu na sedle je zelená výšivka loga lipovej ratolesti.

## Nohavice terénne letné – dámske

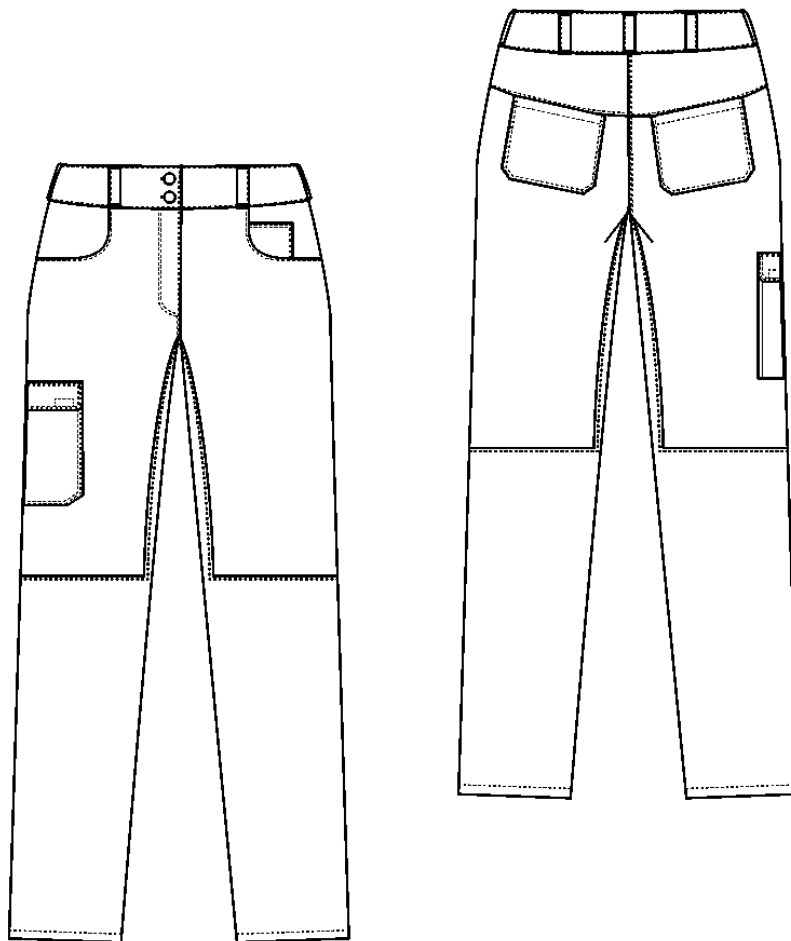

## Materiály:

hlavný materiál: 100 % BA

spevnenie: 65 % PES, 35 % BA 220 g/m<sup>2</sup>

Farebnosť: zelená Pantone 19-0415 TPX

Drobná príprava: zips 18 cm, gombík 1 ks, suchý zips

Pracovné nohavice sú z materiálu prispôbeného na prácu v teréne prírodného prostredia. Materiál je spevnený v oblasti rozkroku a od kolien smerom k dolnej záložke. Pásec je doplnený pútkami na opasok a tvarovacou gumou v bočných krajoch. Na zadnom diele je sedlo. Nohavice majú všívané bočné vrecká na predných dieloch, nakladané vrecká na zadných dieloch a jedno nakladané mechové vrecko s príklopkou na pravom stehne. Príklopka má zrezané cípy, aby sa nedvíhala a nezatrhávala, zaisťuje sa suchým zipsom.

## Nohavice terénne letné – pánske

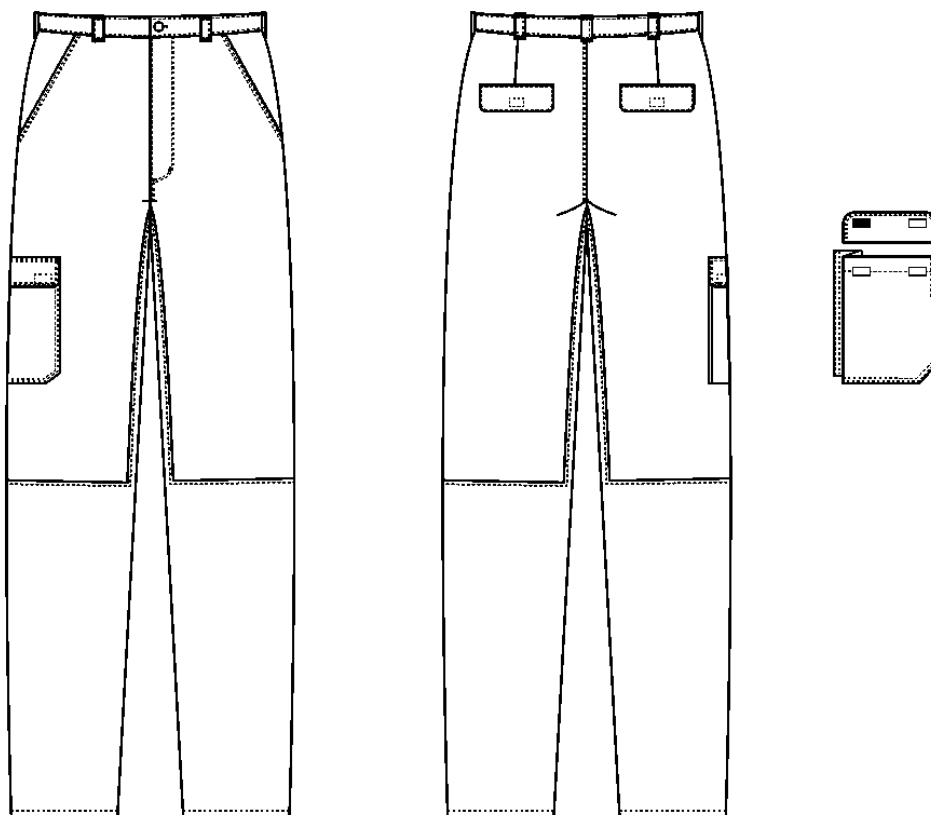

## Materiály:

hlavný materiál: 100 % BA

spevnenie: 65 % PES, 35 % BA 220 g/m<sup>2</sup>

Farebnosť: zelená Pantone 19-0415 TPX

Drobná príprava: zips 22 cm, gombík 1 ks,  
suchý zips

Pracovné nohavice sú z materiálu prispôbeného na prácu v teréne prírodného prostredia. Materiál je spevnený v oblasti rozkroku a od kolien smerom k dolnej záložke. Zapínanie je v prednom diele na klasický zipsový rázporok a gombík v páse. Pásec je doplnený pútkami na opasok a tvarovacou gumou v bočných krajoch. Nohavice majú všívané bočné vrecká na predných dieloch, všívané vrecká s príklopkami na zadných dieloch a jedno nakladané mechové vrecko s príklopkou na pravom stehne. Príklopky majú zrezané cípy, aby sa nedvíhali a nezatrhávali, a zaisťujú sa suchým zipsom.

## Nohavice terénne zimné – dámske

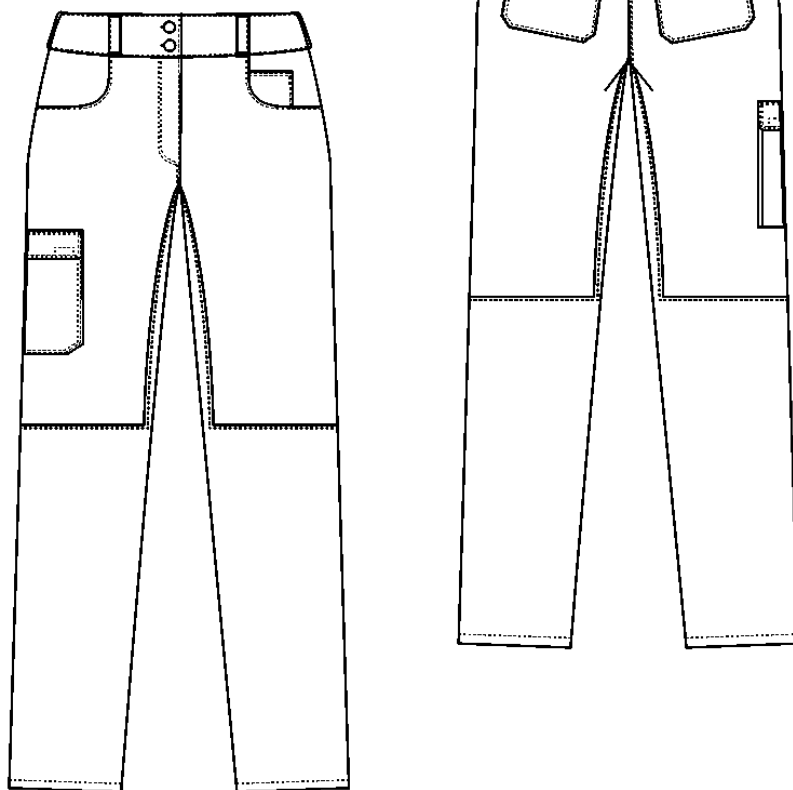

## Materiály:

hlavný materiál: 100 % BA

spevnenie: 65 % PES, 35 % BA

300 g/m<sup>2</sup>

Farebnosť: zelená Pantone 19-0415 TPX

Drobná príprava: zips 18 cm, gombík 1 ks,  
suchý zips

Pracovné nohavice sú z materiálu prispôbeného na prácu v teréne prírodného prostredia. Strih nohavíc je klasický so zníženým pásom, rovný. Materiál je spevnený v oblasti rozkroku a od kolien smerom k dolnej záložke. Pásec je doplnený pútkami na opasok a tvarovacou gumou v bočných krajoch. Na zadnom diele je sedlo. Nohavice majú všívané bočné vrecká na predných dieloch, nakladané vrecká na zadných dieloch a jedno nakladané mechové vrecko s príklopkou na pravom stehne. Príklopka má zrezané cípy, aby sa nedvíhala a nezatrhávala, zaisťuje sa suchým zipsom.

## Nohavice terénne zimné – pánske

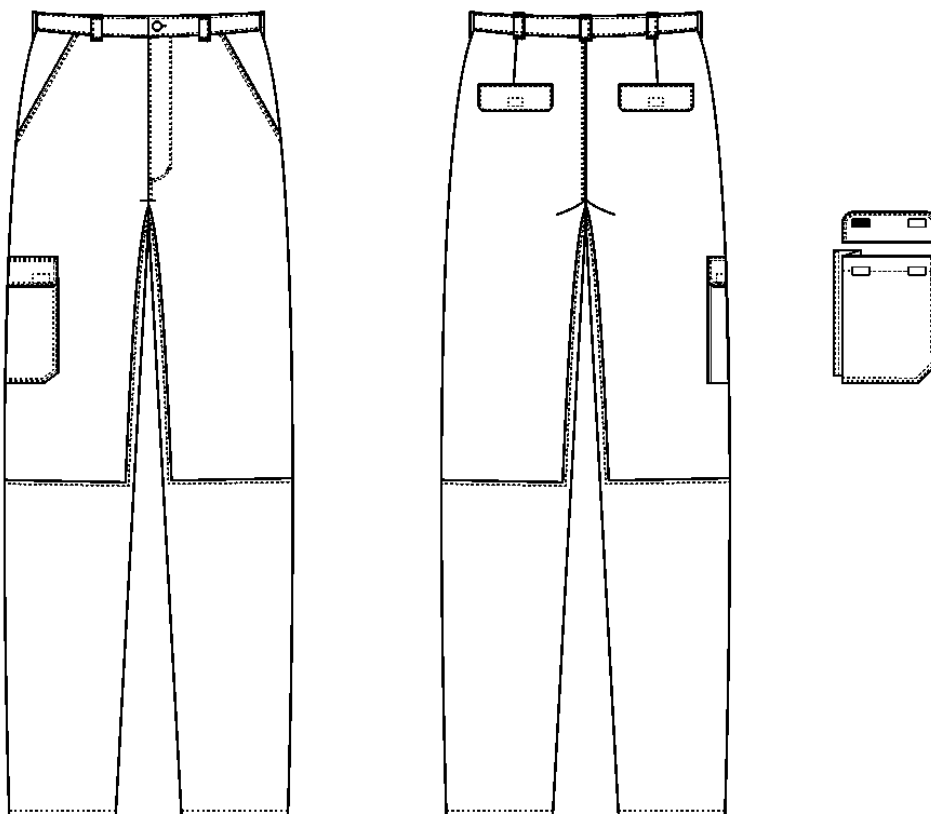

## Materiály:

hlavný materiál: 100 % BA

spevnenie: 65 % PES, 35 % BA

300 g/m<sup>2</sup>

Farebnosť: zelená Pantone 19-0415 TPX

Drobná príprava: zips 22 cm, gombík 1 ks,  
suchý zips

Pracovné nohavice sú z materiálu prispôbeného na prácu v teréne prírodného prostredia. Materiál je spevnený v oblasti rozkroku a od kolien smerom k dolnej záložke. Zapínanie je v prednom diele na klasický zipsový rázporok a gombík v páse. Pásec je doplnený pútkami na opasok a tvarovacou gumou v bočných krajoch. Nohavice majú všívané bočné vrecká na predných dieloch, všívané vrecká s príklopkami na zadných dieloch a jedno nakladané mechové vrecko s príklopkou na pravom stehne. Príklopky majú zrezané cípy, aby sa nedvíhali a nezatrhávali, a zaisťujú sa suchým zipsom.

### Bunda 3/4 s odopínateľnou vložkou– unisex

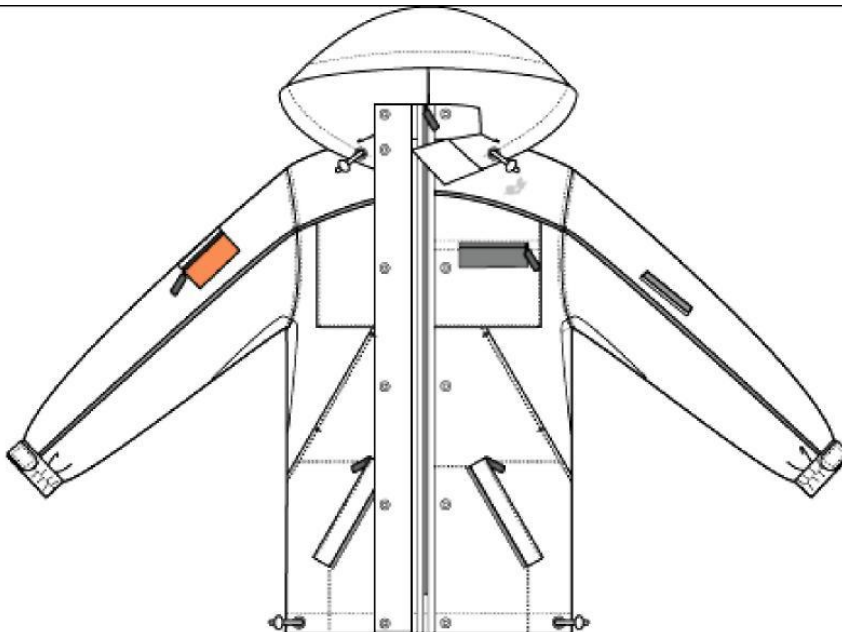

#### Materiály:

hlavný materiál: 100 % PES s PU záterom,  
semi-permeabilná membrána 10 l

podšívka: 100 % PES

flísová vložka: 100 % PES

195 g/m<sup>2</sup>

Farebnosť: zelená Pantone 19-0415 TPX

Drobná príprava: zipsy rôznej veľkosti,  
suchý zips, auto-gombíky, guma

Bunda má rovný strih, 3/4 dĺžku, vpredu zips prekrytý légou, s automoto zapínaním. Bunda má stojáčik, v priekrčníku je vsadená kapučňa odnímateľná na zips. Kapučňa je podšitá flísom a dá sa stiahnuť pomocou tunela, v ktorom je šnúrka s dvojbrzdou. Kapučňa sa zapína na suchý zips. Na prednom a zadnom diele je sedlo, ktorého línia pokračuje do rukávov. Sedlo je lemované ret reflexnou striebornou výpusťou. Pod sedlom na prednom diele sú vpracované nakladané jednostranne mechové vrecká na zips. Na pravom polpredku je zips vrecka riešený vertikálne, na ľavom vrecku horizontálne – slúži tiež na vyklopenie príklopky so suchým zipsom slúžiacim na prichytenie výložky. Pod prsnými mechovými vreckami sa nachádzajú vsadené tzv. zahrievacie vrecká. V dolnej časti predného dielu sú umiestnené lištové vrecká so zapínaním na zips. V dolnom kraji bundy sú tunely na stiahnutie bundy gumičkou a dvojbrzdou. Na pravom rukáve bundy je vsadené menšie vrecko na zips, v ktorom je všitá príklopka z retroreflexného materiálu fluoaranžovej farby.

| <b>Bunda 3/4 s odopínateľnou vložkou – unisex</b>   |  |
|---|--|
|    |  |
| <p><b>Materiály:</b><br/>           hlavný materiál: 100 % PES s PU záterom, semi-permeabilná membrána 10 l<br/>           podšívka: 100 % PES<br/>           flísová vložka: 100 % PES<br/>           195 g/m<sup>2</sup><br/> <b>Farebnosť:</b><br/>           zelená Pantone 19-0415 TPX ±5 %<br/> <b>Drobná príprava:</b> zipsy rôznej veľkosti, suchý zips, auto-gombíky, guma</p> | <p>Na ľavom rukáve sú vytvorené výpustkové priechodzie vrecká s príklopkami so suchým zipsom, slúžiacimi na kotvenie suché zipsy zabezpečujúce kotvenie špecifického štátneho označenia – rukávnik. Rukávy sú ukončené manžetou s gumou a sťahovadlom na suchý zips. Pod pazuchami je vsadená sieťka na odvetranie. Na zadnom diele bundy je nakladané veľké odkladacie vrecko. Vnútri bundy sú vnútorné vrecká na suchý zips na pravom aj ľavom polpredku. Bunda má odopínanú zateplňovaciu flísovú vložku so spevnenými ramenami. Flísová vložka má v prednom členíacom šve vypracované légy, pod ktorými sú umiestnené zipsy na jej upevnenie k bunde. Hlavný stredový zips flísovej vložky slúži zároveň na kotvenie flísovej vložky k vnútorným zipsom bundy. Flísová vložka obsahuje náprsné dvojvýpustkové vrecko, do ktorého sa vsúva príklopka so suchým zipsom na upevnenie výložky. V spodnej časti predného dielu flísovej vložky sú bočné lištové vrecká. Zimná bunda aj flísová vložka sú z nepremokavého materiálu, švy sú podlepované. Na bunde aj flísovej vložke sú v oblasti srdca zelené logá lipovej ratolesti.</p> |

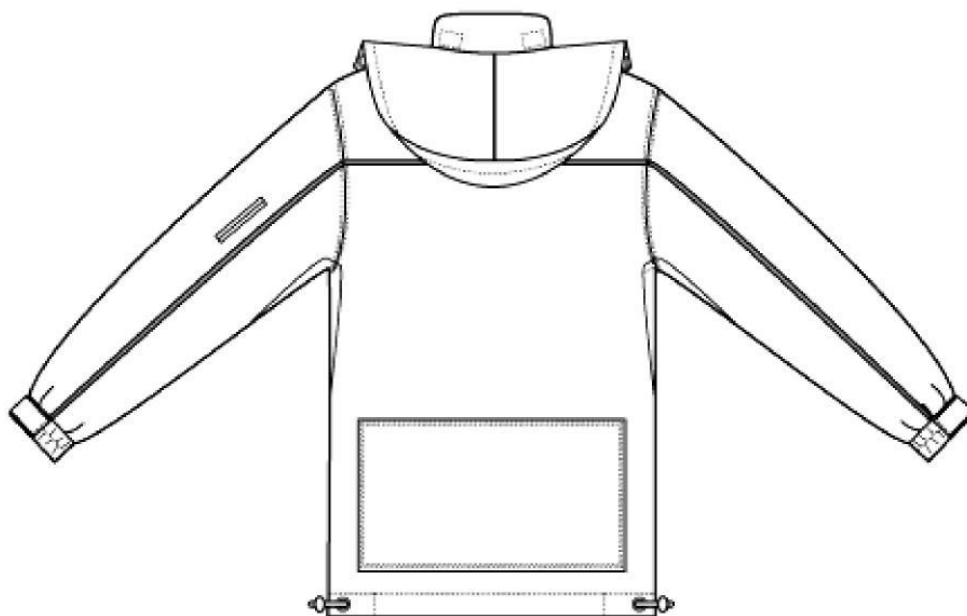
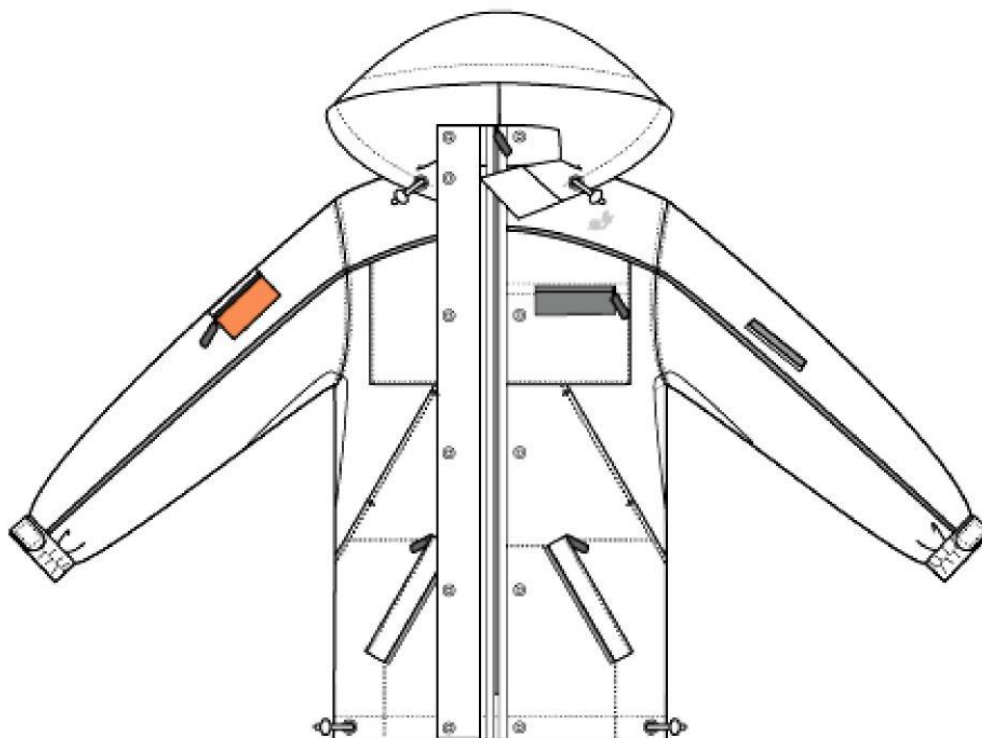

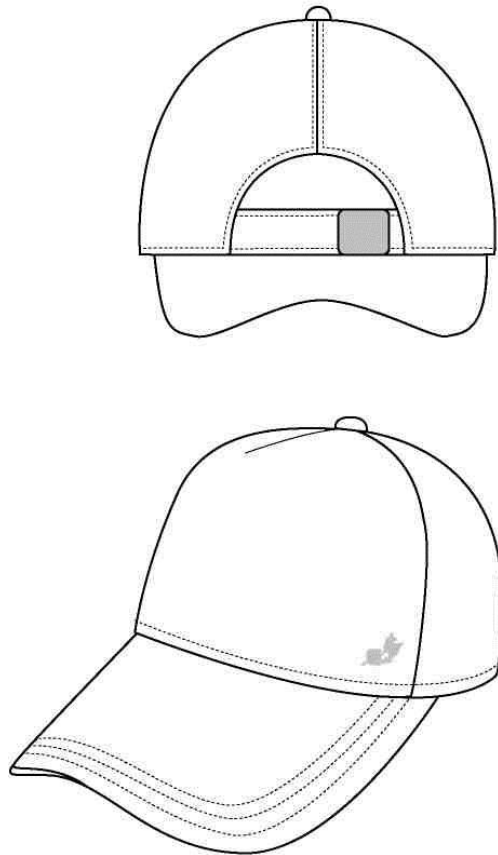
**Čiapka letná – univerzálna****Materiály:**hlavný materiál: 100 % BA 180 g/m<sup>2</sup>

Farebnosť: zelená Pantone19-0415 TPX

Drobná príprava: kovová spona

Čiapka slúži na ochranu vlasov proti znečisteniu a pred slnečným žiarením. Klasická šiltovka s tvarovacími odševkami so spevneným prešivaným šiltom, kovová pracka na úpravu veľkosti. Znútra je po obvode zmäkčená vložka na satie potu. Na ľavej strane je malé logo lipovej ratolesti zelenej farby.

## Čiapka zimná – univerzálna

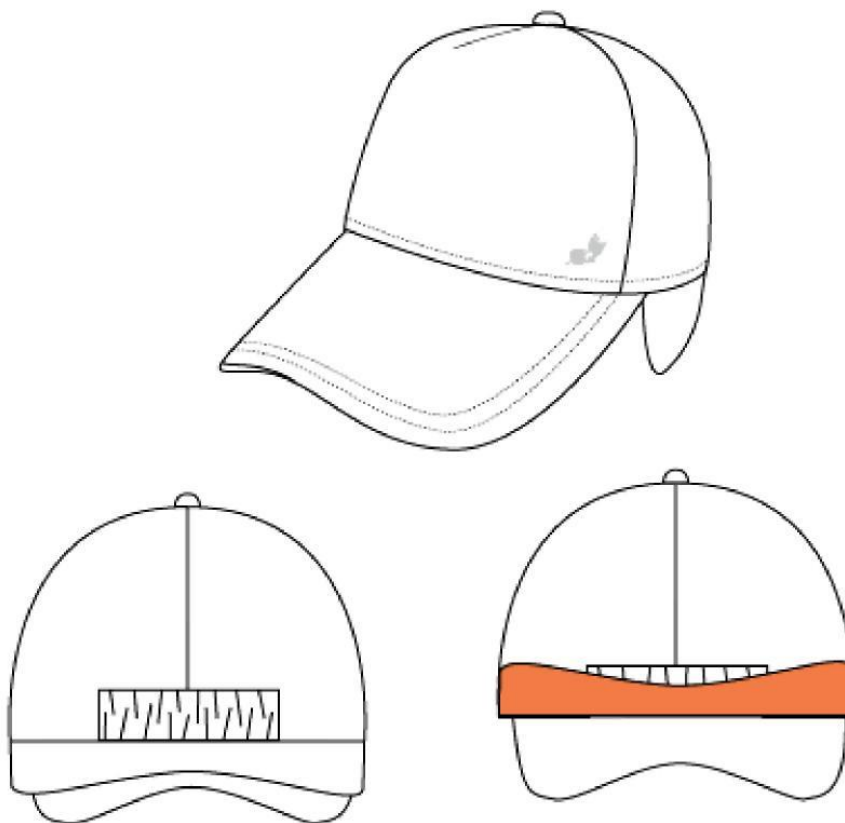

## Materiály:

hlavný materiál: 100 % BA

300 g/m<sup>2</sup>

Farebnosť: zelená Pantone 19-0415 TPX

Drobná príprava: guma, autogombíky

Zimná čiapka je určená na ochranu hlavy v nepriaznivých poveternostných podmienkach. Klasická šiltovka s tvarovacími odševkami so spevneným prešívaným šiltom, v zadnej časti je všitá guma na prispôsobenie veľkosti. Znútra je po obvode zmäkčená vložka na satie potu. Vzadu je prisadená vložka, ktorá má po preklopení na lícnu stranu funkciu bezpečnosti – obsahuje rertoreflexnú fluooranžovú podšívku. Súčasťou čiapky sú aj príklopky na uši. Čiapka je podšitá flísom. Slúži na ochranu vlasov proti znečisteniu a pred slnečným žiarením. Na ľavej strane je malé logo lipovej ratolesti zelenej farby.

## Nepremokavá súprava – unisex

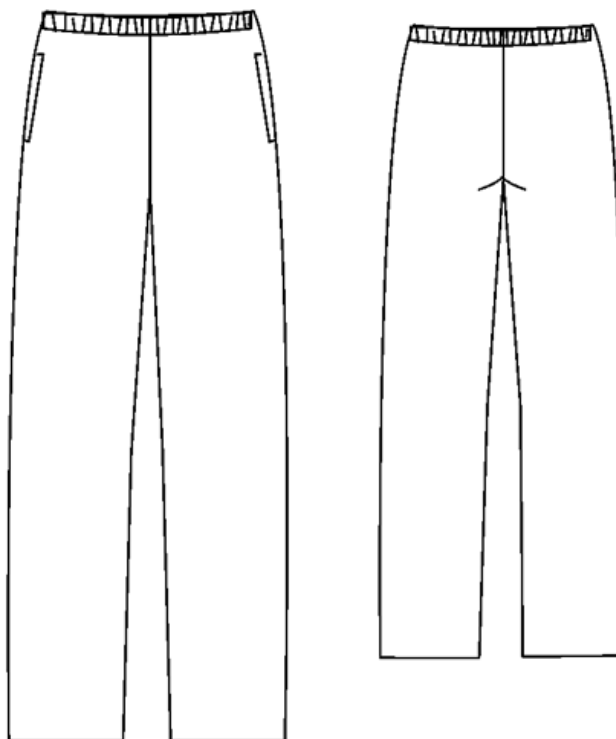

## Materiály:

hlavný materiál:

100 % nylon s PVC záterom

150 g/m<sup>2</sup>

Farebnosť: zelená Pantone 19-0415 TPX

Drobná príprava: suchý zips

Nepremokavá súprava je inštalovaná do taštičky, ktorá je súčasťou zadného dielu plášťa. Plášť má jednoduchý strih členený v hrudnej časti predného dielu a v strede rukávov, do týchto švíkov je vsadená výpusťka z bezpečného retroreflexného materiálu striebornej farby. V podpazuší sú vynechané vetracie otvory. Na vetrovke sú simulované vreckové otvory – bez vačkoviny, umožňujú prístup do vreciek bundy. Ku stojáčikovému golieru je prišitá kapučňa so sťahovaním na šnúrku s dvojbrzdami. Rukávy sú ukončené manžetou s gumou. Súčasťou súpravy sú nohavice širšieho rovného strihu so simulovanými vreckami – bez vačkoviny. V páse stiahnuté gumou. Hlavné členiace švy nepremokavej súpravy sú podlepené. Poskladaním plášťa a jeho vyvrátením sa súprava ukryje do taštičky – vrecka so sťahovaním na šnúrky. Na plášti je v oblasti srdca potlač lipovej ratolesti.

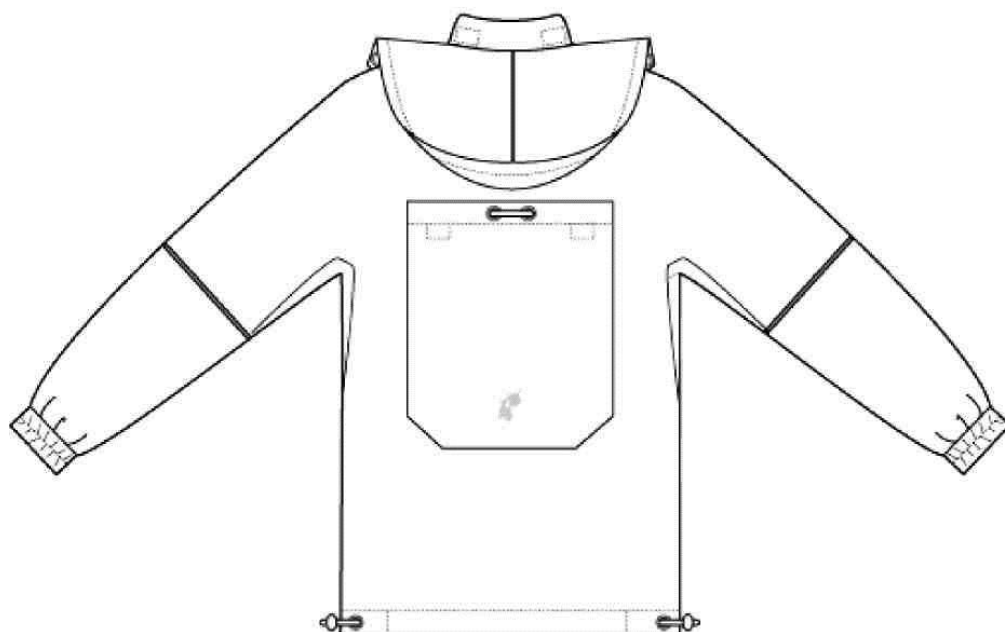
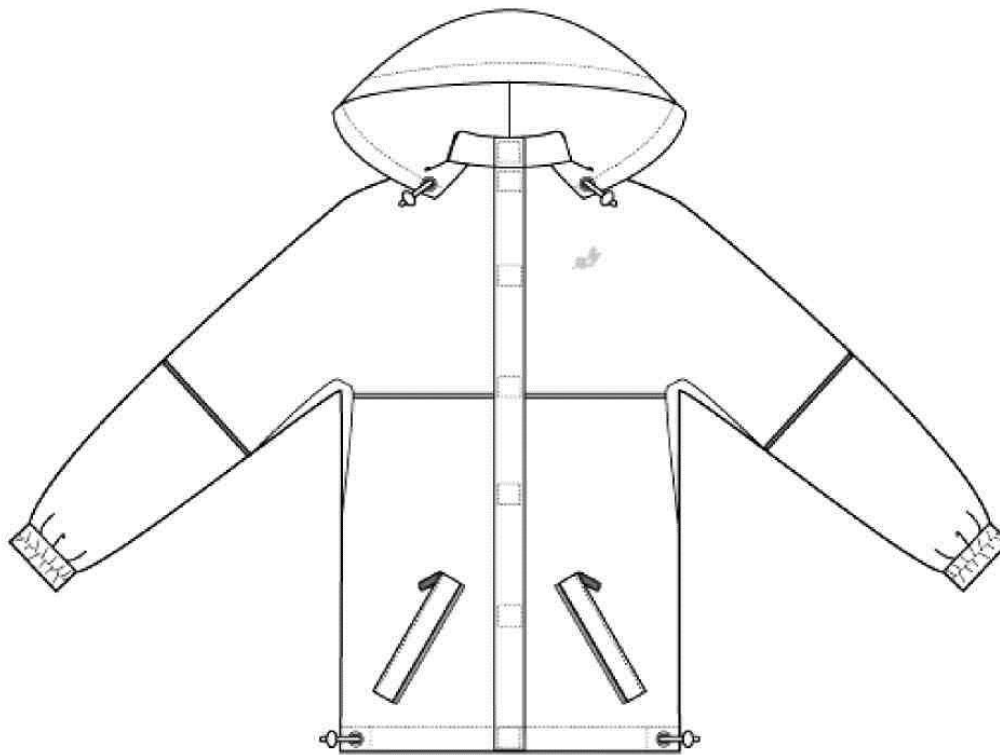

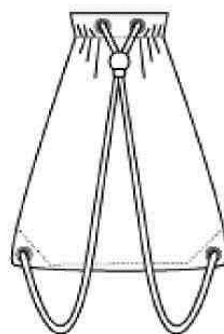
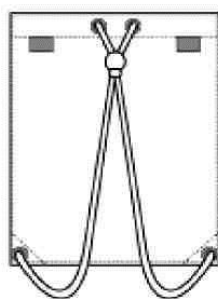
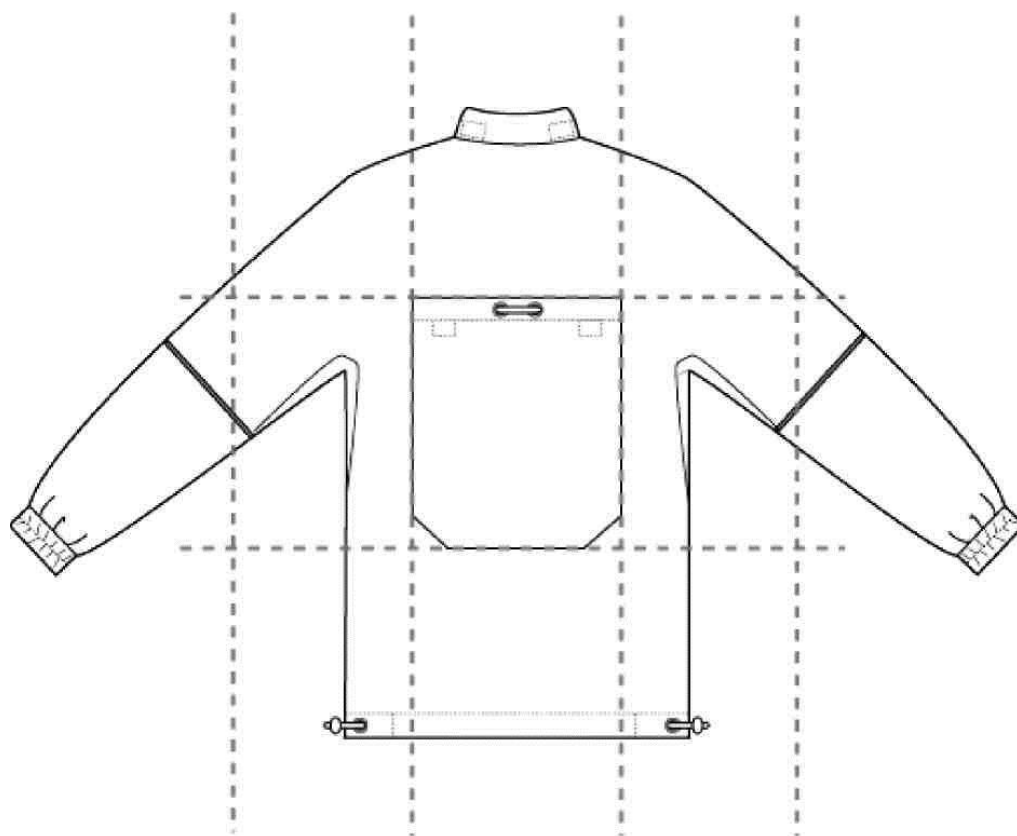

## Termobielizeň – nohavice – unisex

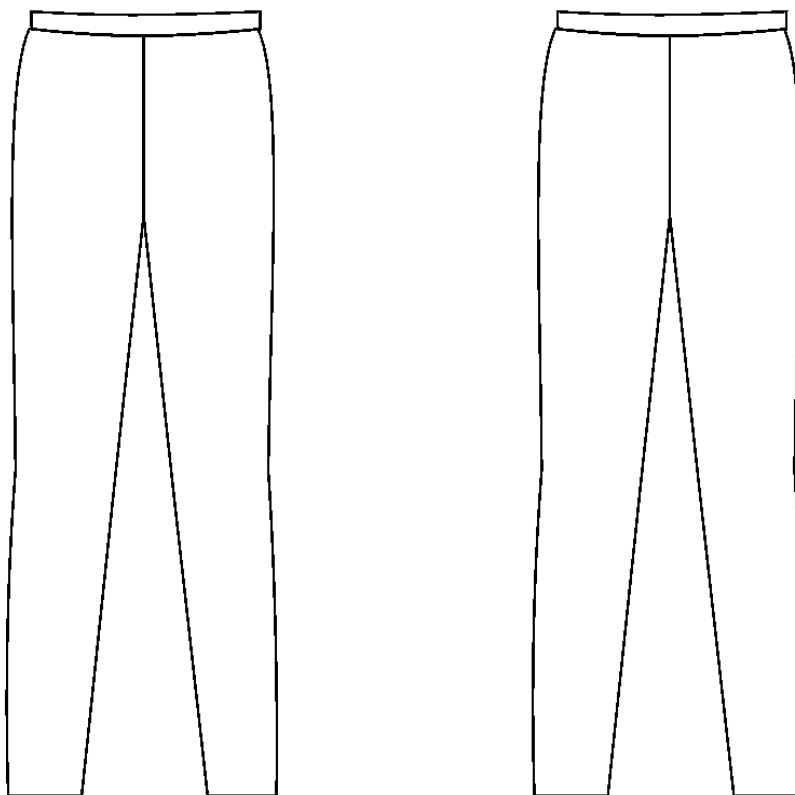

Materiály:  
hlavný materiál: 100 % polypropylén  
Farebnosť: čierna

Funkčné dlhé spodky. Materiál prilieha k pokožke a odvádza pot z tela na vonkajšiu stranu textílie, odkiaľ sa odparuje. Strih pozvoľna obopína postavu, členený v oblasti stehien a lýtok. Termonohavice sú spodný odev a zabezpečujú tepelný komfort predovšetkým v zimnom období. V letnom období sa využijú chladiace schopnosti materiálu. Bielizeň má ploché členiace švy.

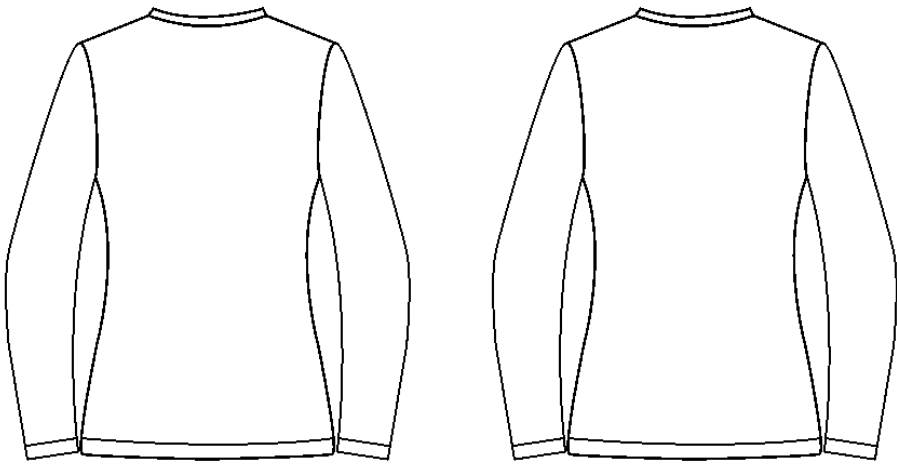
| <b>Termobielizeň – tričko – unisex</b>   |  |
|--|--|
|                           |  |
| <p><b>Materiály:</b><br/>           hlavný materiál: 100 % polypropylén<br/>           Farebnosť: čierna</p> | <p>Funkčné tričko s dlhými rukávami a okrúhlym výstrihom obopínajúcim krk, ktorý je spracovaný do pružného lemu. Strih pozvoľna obopína postavu, členený v oblasti hrudníka na prednom aj zadnom diele. Materiál prilieha k pokožke a odvádza pot z tela na vonkajšiu stranu textílie, odkiaľ sa odparuje. Termotričko zabezpečuje tepelný komfort predovšetkým v zimnom období. V letnom období sa využijú chladiace schopnosti materiálu. Bielizeň má ploché členiace švy.</p> |

Špecifické označenie vzor podľa prílohy č. 3

**Bez vzoru**

|  |
|--|
| <b>Šál zelenej farby – unisex</b>                    |
| <b>Obuv do terénu s membránou</b>                    |
| <b>Ponožky k rovnošate/ponožky pracovné – unisex</b> |

## Reflexná vesta nepremokavá žltá

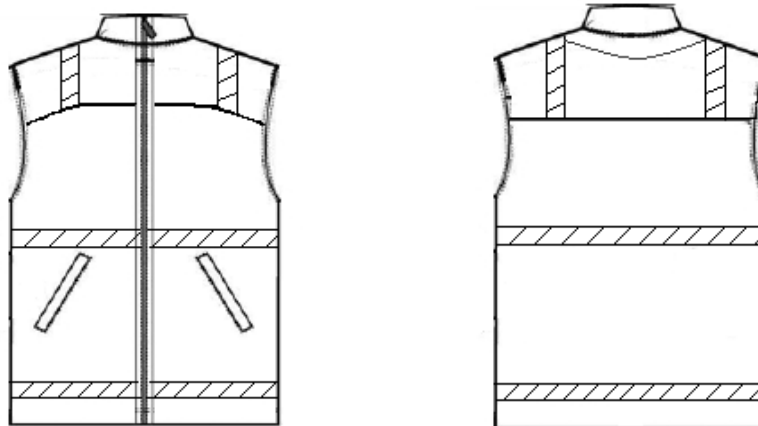

Materiály: 100 % polyester s PU záterom  
Farebnosť: 13-0630 TN reflexná žltá  
Drobná príprava: zips 65 cm, reflexný pás 5 cm, suchý zips na ľavom prednom diele na upevnenie nášivky podľa prílohy č. 3 bodu 3 písm. a)

Vesta má rovný strih,  $\frac{3}{4}$  dĺžku, vpredu všitý zips, so stojačikom. Bez kapucne. Vesta je podšitá sieťkou. V dolnej časti predného dielu sú umiestnené lištové vrecká na zips. Na veste sú našité reflexné pásy so šírkou 5 cm. Jeden pás je umiestnený nad lištovými vreckami. Druhý pás je umiestnený pod lištovými vreckami v dolnej časti. Na pravom aj ľavom ramene sa v strede nachádzajú vertikálne našité reflexné pásy so šírkou 5 cm a s dĺžkou 25 cm.

## Reflexná bunda nepremokavá žltá

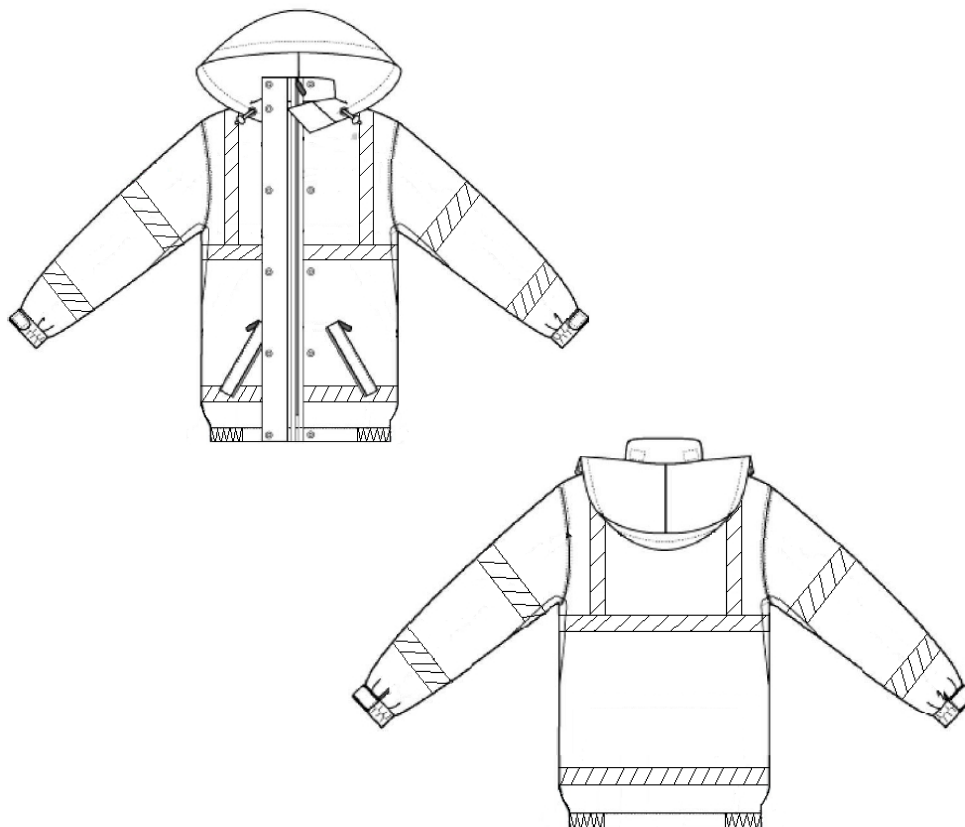

Materiály: 100 % polyester s PU záterom  
 Farebnosť: 13-0630 TN reflexná žltá  
 Drobná príprava: zipsy rôznej veľkosti, suchý zips na ľavom ramene na upevnenie nášivky – rukávnik, cvoky, guma

Bunda má strih do pásu, vpredu zips prekrytý légou a auto zapínaním. Bunda má stojačik, v priekrčníku je vsadená kapucňa. Kapucňa nie je podšitá a dá sa stiahnuť pomocou šnúrky. V dolnej časti predného dielu sú umiestnené lištové vrecká na zips s príklopkami. Vo vnútri sa nachádza jedno vnútorné vrecko vľavo. Na bunde sú našité reflexné pásy so šírkou 5 cm. Jeden pás je umiestnený nad lištovými vreckami. Druhý pás je umiestnený pod lištovými vreckami v dolnej časti. Na pravom aj ľavom ramene sa v strede nachádzajú vertikálne našité reflexné pásy so šírkou 5 cm po reflexný pás našitý nad lištovými vreckami. Na rukávoch sú našité dva reflexné pásy so šírkou 5 cm umiestnené nad lakťom a v strede predlaktia. V dolnom okraji bundy je všitá guma.

**VZORY****ŠPECIFICKÝCH ZNAKOV NA ROVNOŠATE**

## 1. Lipová ratolesť

- a) nášivka umiestnená na golieri saka – šikmo ležiaca lipová ratolesť hnedej farby prispôbena farbe hnedého pásika na saku,



- b) nášivka na ostatných častiach rovnošaty – šikmo ležiaca lipová ratolesť zelenej farby, umiestnená podľa vzorov uvedených v prílohe č. 2.

2. Označenie na klope ľavého náprsného vrečka

- a) Ministerstvo – sekcia riadiaca činnosti lesného hospodárstva, spracovania dreva a poľovníctva a Slovenská lesnícko-drevárska inšpekcia – tmavozelená výložka, obdĺžnikového tvaru 100 x 40 mm, tenký hnedý pásik ako olemovanie a spevnenie okraja výložky, spodný a horný okraj výložky pretkávaný hrubým prerušovaným zlatistým lemovaním, v ľavej časti šikmo ležiaca zelená lipová ratolesť so štátnym znakom, napravo od ratolesti zlatisto-zelené rozety. Zo spodnej časti je prišitý suchý zips.

Generálny riaditeľ sekcie – 4 rozety,

riaditeľ odboru a riaditeľ Slovenskej lesnícko-drevárskej inšpekcie – 3 rozety,

vedúci oddelenia – 2 rozety,

odborný zamestnanec – 1 rozeta.

- b) Ministerstvo obrany Slovenskej republiky – úrad riadiaci činnosti lesného hospodárstva a poľovníctva
  - riadiateľ úradu – 3 rozety,
  - zástupca riadiateľa úradu – 2 rozety,
  - odborný zamestnanec – 1 rozeta.

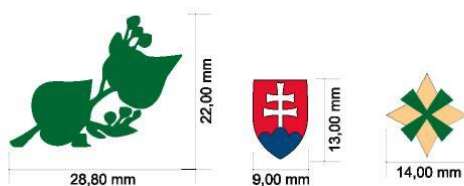
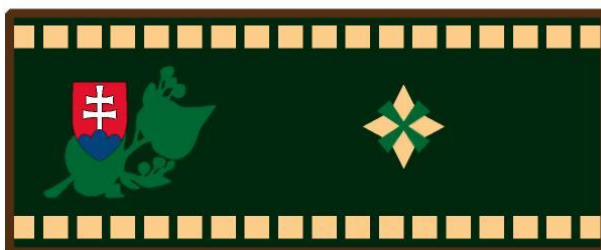
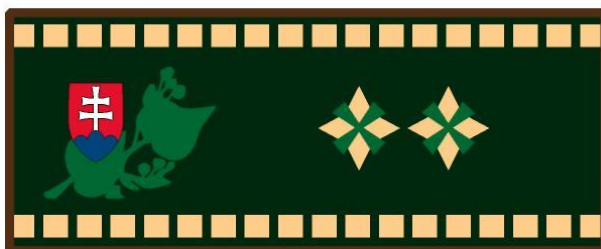
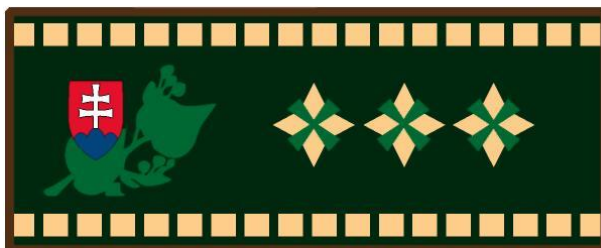

- c) okresný úrad – osobitný organizačný útvar<sup>6)</sup> – tmavozelená výložka obdĺžnikového tvaru 100 x 40 mm, tenký hnedý pásik ako orámovanie a spevnenie okraja výložky, spodný a horný okraj výložky pretkávaný hrubým zeleným neprerušeným lemovaním, v ľavej časti šikmo ležiaca zelená lipová ratolesť so štátnym znakom, napravo od ratolesti zeleno-zlatisté rozety. Zo spodnej časti je prišitý suchý zips.

Vedúci odboru alebo štátny radca<sup>7)</sup> – 3 rozety,

hlavný radca – 2 rozety,

odborný radca – 1 rozeta.

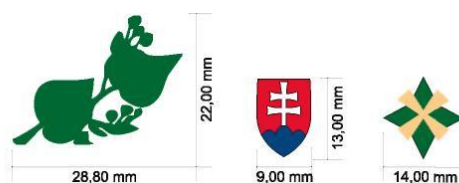
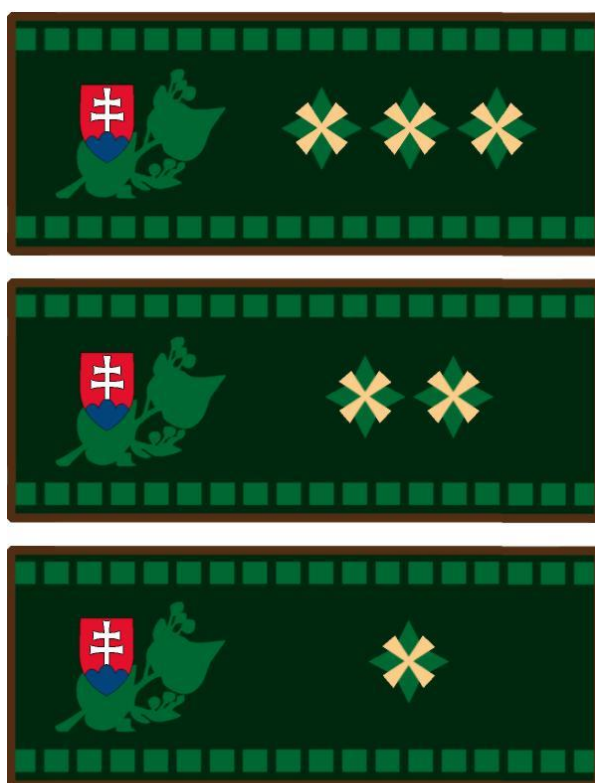

<sup>6)</sup> § 4 ods. 2 písm. b) zákona č. 180/2013 Z. z. o organizácii miestnej štátnej správy a o zmene a doplnení niektorých zákonov v znení neskorších predpisov.

<sup>7)</sup> Príloha č. 1 k zákonu č. 400/2009 Z. z. v znení neskorších predpisov.

- d) okresný úrad – odbor<sup>8)</sup> – tmavozelená výložka obdĺžnikového tvaru 100 x 40 mm, tenký hnedý pásik ako orámovanie a spevnenie okraja výložky, spodný a horný okraj výložky pretkávaný hrubým zeleným neprerušeným lemovaním, v ľavej časti šikmo ležiaca zelená lipová ratolesť so štátnym znakom, napravo od ratolesti zeleno-zlatisté rozety. Zo spodnej časti je prišitý suchý zips.
- Vedúci odboru alebo hlavný radca – 3 rozety,  
odborný radca – 2 rozety,  
samostatný radca – 1 rozeta.



<sup>8)</sup> § 3 ods. 2 písm. b) zákona č. 180/2013 Z. z.

## 3. Odnímateľná nášivka – rukávnik

- a) nášivka – rukávnik je štvorcového tvaru (10 x 10 cm) tmavozelenej farby (farba prispôbena farbe zateplenej a letnej bundy), po bokoch so skrytými suchými zipsami na uchytenie na rovnošate. V strede rukávnik je upevnené kruhové označenie orgánu štátnej správy lesného hospodárstva, s textom zlatistej farby ŠTÁTNA SPRÁVA LESNÉHO HOSPODÁRSTVA A POĽOVNÍCTVA SLOVENSKÁ REPUBLIKA alebo štátnej správy v oblasti uvádzania dreva a výrobkov z dreva na vnútorný trh, s textom SLOVENSKÁ LESNÍCKO-DREVÁRSKA INŠPEKCIA, s farebným štátnym znakom Slovenskej republiky a grafickým prvkom listnatého stromu a ihličnatého stromu v svetlej a tmavšej zelenej farbe.



Označenie na klope ľavého náprsného vrečka a rukávnik sa upevňujú na odevné súčasti suchým zipsom spôsobom uvedeným v technickej dokumentácii podľa prílohy č. 2.

- b) nášivka na rukáve zamestnancov štátnej správy lesného hospodárstva a poľovníctva Ministerstva obrany Slovenskej republiky (8 x 8 cm) – dva zlaté meče položené vedľa seba prekrýva tretí meč a sú ovenčené zelenými lipovými listkami so šiestimi súkvetiami. Štátny znak je položený nad zástitou tretieho meča pred časťou čepele a striebornou stuhou s čiernym majuskulným textom SLOVENSKÁ REPUBLIKA. Strieborná stuha s textom MINISTERSTVO OBRANY je za čepeľami mečov. Stuhy na koncoch sú zastrihnuté do tvaru lastovičieho chvosta.



**Príloha č. 4**  
**k vyhláske č. 116/2016 Z. z.**

**Hodnota jednotlivých rovnošatových súčastí**

| <b>Bod číslo</b> | <b>Názov rovnošatovej súčasti</b>         | <b>Merná jednotka</b> | <b>Počet pridelovaných merných jednotiek</b> | <b>Hodnota mernej jednotky s DPH [v eurách]</b> | <b>Hodnota spolu s DPH [v eurách]</b> |
|------------------|---|-----------------------|--|---|---------------------------------------|
| 1.               | Sako                                      | ks                    | 1  | 181,00  | 181,00                                |
| 2.               | Nohavice alebo sukňa                      | ks                    | 2  | 78,00   | 156,00                                |
| 3.               | Košľa zelená dlhý rukáv                   | ks                    | 2  | 38,00   | 76,00                                 |
| 4.               | Viazanka zelená alebo šatka               | ks                    | 2  | 17,00   | 34,00                                 |
| 5.               | Čiapka letná                              | ks                    | 1  | 14,00   | 14,00                                 |
| 6.               | Čiapka zimná                              | ks                    | 1  | 20,00   | 20,00                                 |
| 7.               | Šál                                       | ks                    | 1  | 14,00   | 14,00                                 |
| 8.               | Sveter                                    | ks                    | 1  | 83,00   | 83,00                                 |
| 9.               | Bunda 3/4 s odopínateľnou vložkou         | ks                    | 1  | 195,00  | 195,00                                |
| 10.              | Špecifické označenie – rukávnik           | ks                    | 3  | 7,00  | 21,00                                 |
| 11.              | Špecifické označenie – služobné označenie | ks                    | 3  | 4,00  | 12,00                                 |
| 12.              | Nohavice terénne letné                    | ks                    | 1  | 100,00  | 100,00                                |
| 13.              | Obuv do terénu s membránou                | pár                   | 1  | 172,00  | 172,00                                |
| 14.              | Nohavice terénne zimné                    | ks                    | 1  | 112,00  | 112,00                                |
| 15.              | Bunda do pása                             | ks                    | 1  | 122,00  | 122,00                                |
| 16.              | Zelená košľa krátky rukáv                 | ks                    | 1  | 32,00   | 32,00                                 |
| 17.              | Košľa biela dlhý rukáv                    | ks                    | 1  | 38,00   | 38,00                                 |
| 18.              | Polokošľa krátky rukáv                    | ks                    | 1  | 27,50   | 27,50                                 |
| 19.              | Polokošľa dlhý rukáv                      | ks                    | 1  | 32,00   | 32,00                                 |
| 20.              | Nepremokavá súprava                       | ks                    | 1  | 157,50  | 157,50                                |
| 21.              | Ponožky k rovnošate                       | pár                   | 3  | 4,50  | 13,50                                 |
| 22.              | Ponožky pracovné                          | pár                   | 3  | 8,50  | 25,50                                 |
| 23.              | Termotričko                               | ks                    | 1  | 30,50   | 30,50                                 |
| 24.              | Termonohavice                             | ks                    | 1  | 30,50   | 30,50                                 |
| 25.              | Reflexná vesta nepremokavá žltá           | ks                    | 1  | 52,50   | 52,50                                 |
| 26.              | Reflexná bunda                            | ks                    | 1  | 66,50   | 66,50                                 |

---

|  |                  |  |  |  |  |
|--|------------------|--|--|--|--|
|  | nepremokavá žltá |  |  |  |  |
|--|------------------|--|--|--|--|

Hodnota základných rovnošatových súčastí je 1 078,00 eur.  
Celková hodnota rovnošaty je 1 818,00 eur.

**EVIDENČNÁ KARTA ROVNOŠATY zamestnanca štátnej správy lesného hospodárstva**

**Meno, priezvisko a funkcia:**

**Rovnošata pridelená od:**

| Druh rovnošatovej súčasti                     | Rok                 |           | Rok                 |           | Rok                 |           | Rok                 |           | Rok                 |           |
|---|---------------------|-----------|---------------------|-----------|---------------------|-----------|---------------------|-----------|---------------------|-----------|
|   | Nárok -<br>čerpanie | Doklad č. | Nárok -<br>čerpanie | Doklad č. | Nárok -<br>čerpanie | Doklad č. | Nárok -<br>čerpanie | Doklad č. | Nárok -<br>čerpanie | Doklad č. |
| <b>Prenáška z minulého roka</b>               |                     |           |                     |           |                     |           |                     |           |                     |           |
| Hodnota príspevku v kalendár. roku            |                     |           |                     |           |                     |           |                     |           |                     |           |
| Zníženie príspevku (§ 3 ods. 3 písm. a, b, c) |                     |           |                     |           |                     |           |                     |           |                     |           |
| Nárok spolu (v €)                             |                     |           |                     |           |                     |           |                     |           |                     |           |
| Sako  |                     |           |                     |           |                     |           |                     |           |                     |           |
| Nohavice alebo sukňa                          |                     |           |                     |           |                     |           |                     |           |                     |           |
| Košeľa zelená dlhý rukáv                      |                     |           |                     |           |                     |           |                     |           |                     |           |
| Viazanka zelená alebo šatka                   |                     |           |                     |           |                     |           |                     |           |                     |           |
| Čiapka letná                                  |                     |           |                     |           |                     |           |                     |           |                     |           |
| Čiapka zimná                                  |                     |           |                     |           |                     |           |                     |           |                     |           |
| Šál   |                     |           |                     |           |                     |           |                     |           |                     |           |
| Sveter  |                     |           |                     |           |                     |           |                     |           |                     |           |
| Bunda 3/4 s odopínateľnou vložkou             |                     |           |                     |           |                     |           |                     |           |                     |           |
| Špecifické označenie – rukávnik               |                     |           |                     |           |                     |           |                     |           |                     |           |
| Špecifické označenie – služobné označ.        |                     |           |                     |           |                     |           |                     |           |                     |           |
| Nohavice pracovné letné                       |                     |           |                     |           |                     |           |                     |           |                     |           |
| Obuv do terénu s membránou                    |                     |           |                     |           |                     |           |                     |           |                     |           |
| Nohavice pracovné zimné                       |                     |           |                     |           |                     |           |                     |           |                     |           |
| Bunda krátka                                  |                     |           |                     |           |                     |           |                     |           |                     |           |
| Zelená košeľa krátky rukáv                    |                     |           |                     |           |                     |           |                     |           |                     |           |
| Košeľa biela dlhý rukáv                       |                     |           |                     |           |                     |           |                     |           |                     |           |
| Polokošeľa krátky rukáv                       |                     |           |                     |           |                     |           |                     |           |                     |           |
| Polokošeľa dlhý rukáv                         |                     |           |                     |           |                     |           |                     |           |                     |           |
| Nepremokavá súprava                           |                     |           |                     |           |                     |           |                     |           |                     |           |
| Ponožky k rovnošate                           |                     |           |                     |           |                     |           |                     |           |                     |           |
| Ponožky pracovné                              |                     |           |                     |           |                     |           |                     |           |                     |           |
| Temotričko                                    |                     |           |                     |           |                     |           |                     |           |                     |           |
| Termonohavice                                 |                     |           |                     |           |                     |           |                     |           |                     |           |
| Reflexná vesta nepremokavá žltá               |                     |           |                     |           |                     |           |                     |           |                     |           |
| Reflexná bunda nepremokavá žltá               |                     |           |                     |           |                     |           |                     |           |                     |           |
| <b>S p o l u</b>                              |                     |           |                     |           |                     |           |                     |           |                     |           |
| <b>Prenáša sa do nasledujúceho roka</b>       |                     |           |                     |           |                     |           |                     |           |                     |           |
| <b>Poznámka</b>                               |                     |           |                     |           |                     |           |                     |           |                     |           |

